

projeção do PLD

revisão 0 de abril de 2023

ccee



- A CCEE alerta e ressalta que é de responsabilidade exclusiva dos agentes de mercado e demais interessados a obtenção de outros dados e informações, a realização de análises, estudos e avaliações para fins de tomada de decisões, definição de estratégias de atuação e comerciais, assunção de compromissos e obrigações e quaisquer outras finalidades, em qualquer tempo e sob qualquer condição. Assim, **não cabe atribuir a CCEE qualquer responsabilidade pela tomada de decisões administrativas e empresariais relacionadas ao tema.** É proibida a reprodução ou utilização total ou parcial do presente sem a identificação da fonte.

- **projeção do PLD:**
 - projeção de ENA via redes neurais (log da ENA)
- **sensibilidade 1:**
 - projeção de ENA via SMAP estendido considerando a precipitação observada de abril de 2021 a maio de 2022
- **sensibilidade 2:**
 - projeção de ENA via SMAP estendido considerando a precipitação observada de abril de 2021 a maio de 2022
 - Restrição de defluência mínima de 3900 m³/s na UHE Porto Primavera:
 - Operação: de maio a outubro de 2024 / Preço: de junho a outubro de 2024
- **sensibilidade 3:**
 - projeção de ENA via SMAP estendido considerando a precipitação observada de abril de 2007 a maio de 2008
- **sensibilidade 4:**
 - projeção de ENA via SMAP estendido considerando a precipitação observada de abril de 2007 a maio de 2008
 - Restrição de defluência mínima de 3900 m³/s na UHE Porto Primavera:
 - Operação: de maio a outubro de 2024 / Preço: de junho a outubro de 2024
- **todos os casos consideram:**
 - simulação encadeada Newave e Decomp
 - despacho térmico por ordem de mérito
 - método de representação de diretrizes operativas

projeção do PLD – SE/CO
projeção do PLD

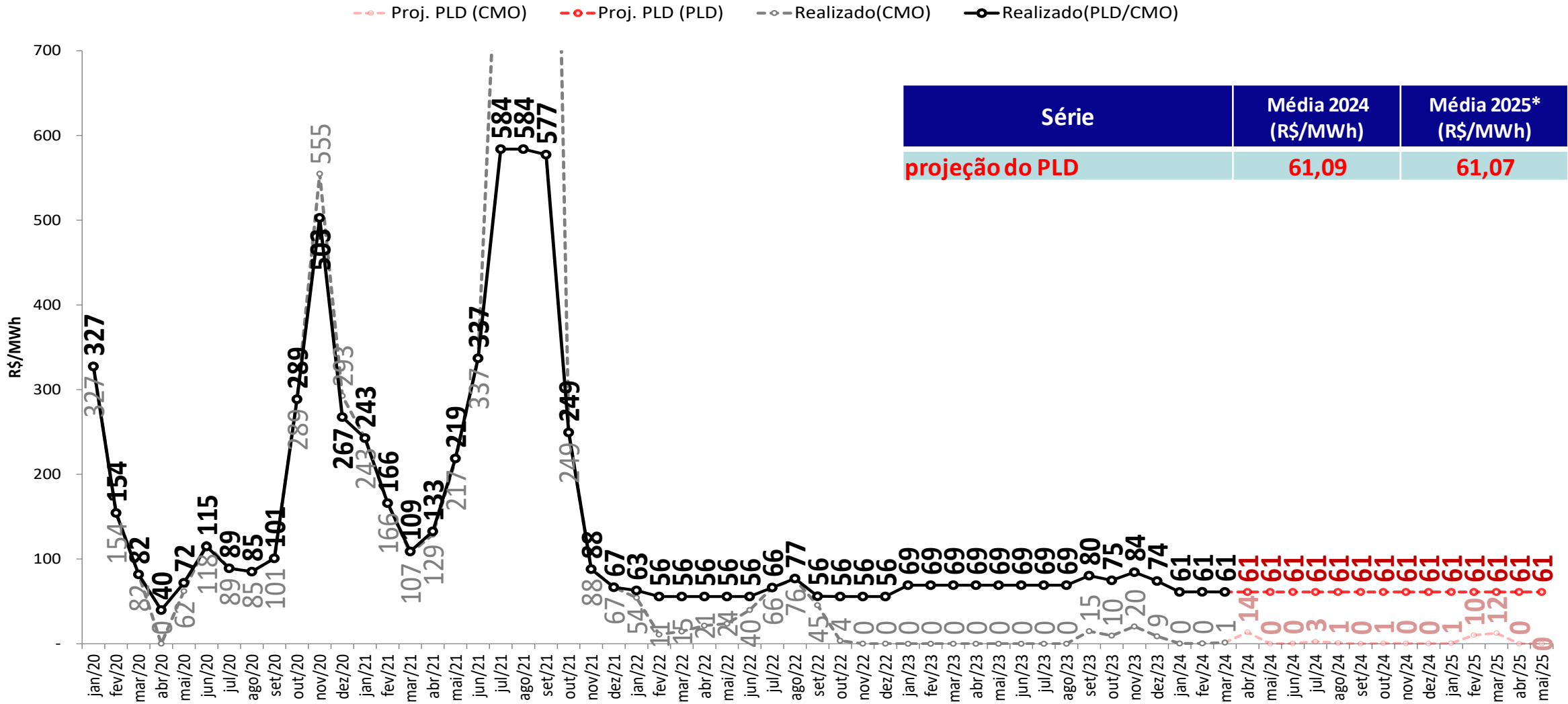

• Foram considerados:
- 2024 e 2025: $PLD_{MAX} = R\$ 716,80/MWh$, $PLD_{MIN} = R\$ 61,07/MWh$
* Média 2025: Média dos meses de janeiro a maio de 2025

projeção do PLD – SE/CO
sensibilidade 1: proj. PLD, SMAP - Prec. 2021/2022

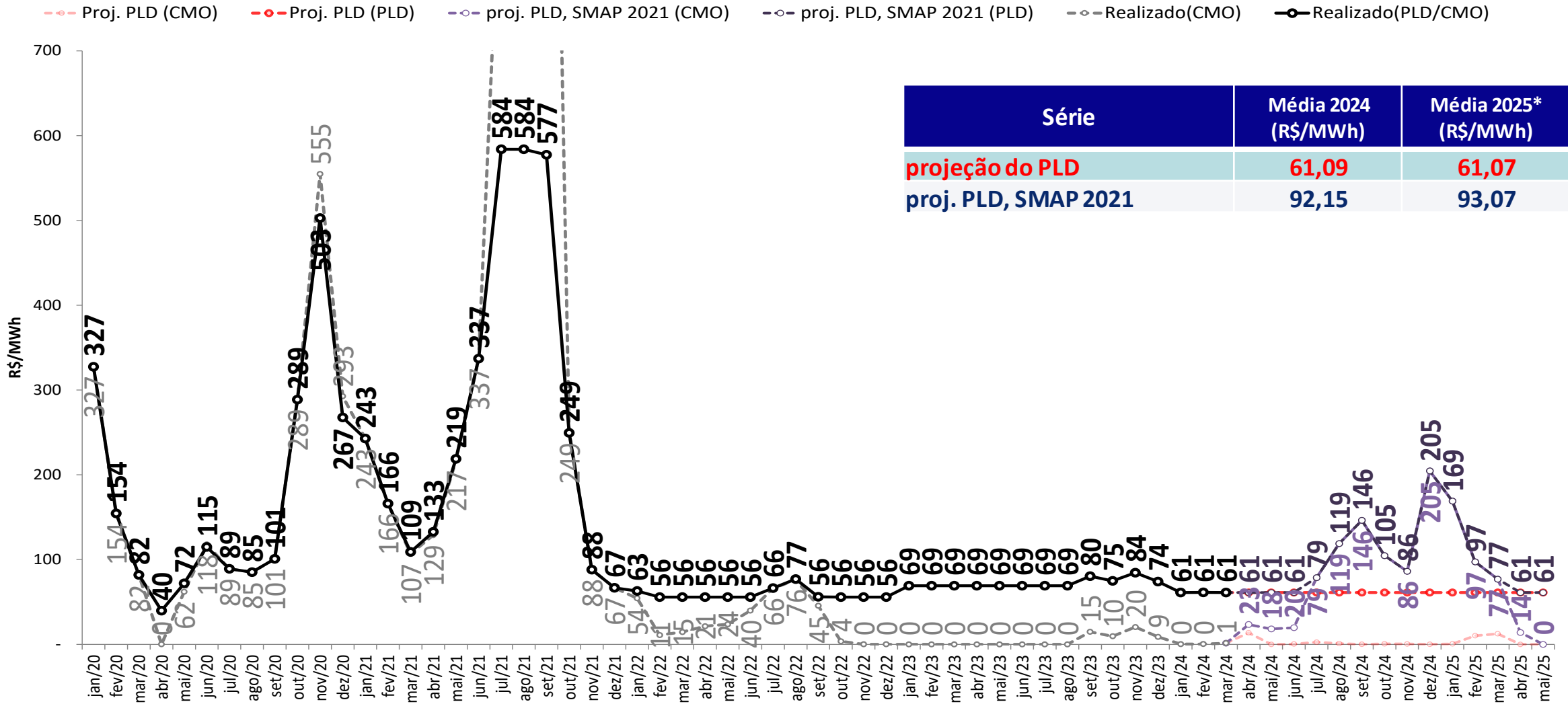

Foram considerados:
- 2024 e 2025: $PLD_{MAX} = R\$ 716,80/MWh$, $PLD_{MIN} = R\$ 61,07/MWh$
* Média 2025: Média dos meses de janeiro a maio de 2025

projeção do PLD – SE/CO

sensibilidade 2: proj. PLD, SMAP - Prec. 2021/2022 - PPrimavera

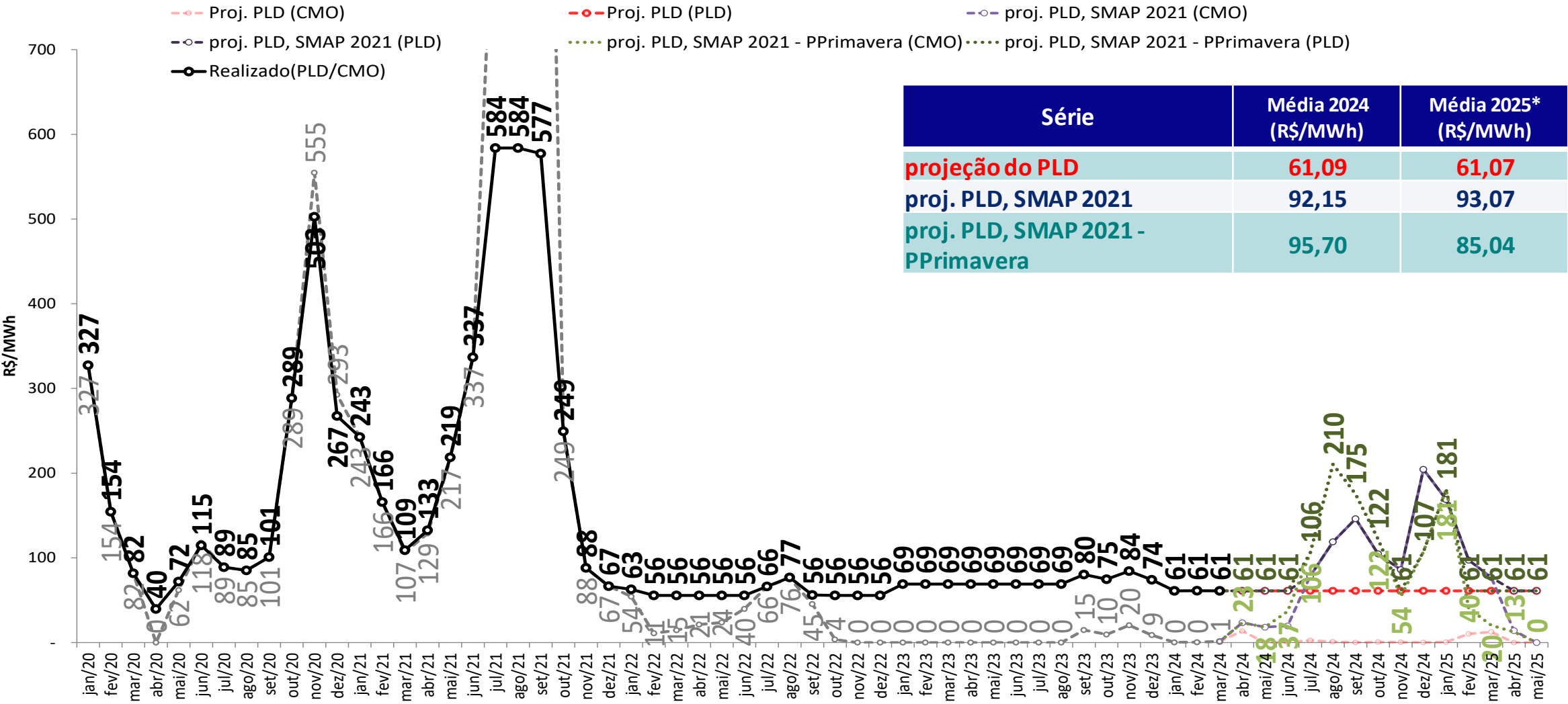

• Foram considerados:

- 2024 e 2025: $PLD_{MAX} = R\$ 716,80/MWh$, $PLD_{MIN} = R\$ 61,07/MWh$

* Média 2025: Média dos meses de janeiro a maio de 2025

projeção do PLD – SE/CO
sensibilidade 3: proj. PLD, SMAP - Prec. 2007/2008

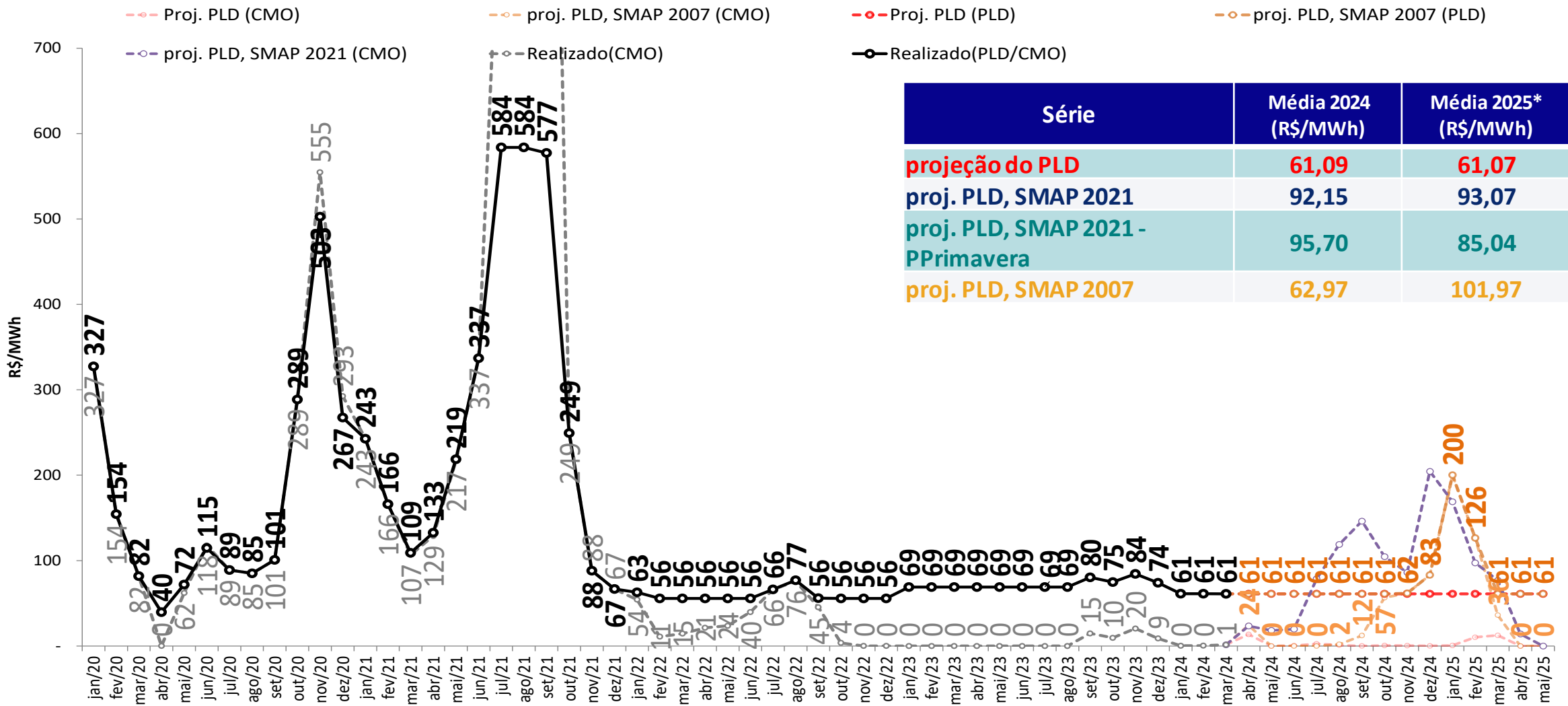

- Foram considerados:
 - 2024 e 2025: $PLD_{MAX} = R\$ 716,80/MWh$, $PLD_{MIN} = R\$ 61,07/MWh$
- * Média 2025: Média dos meses de janeiro a maio de 2025

projeção do PLD – SE/CO

sensibilidade 4: proj. PLD, SMAP - Prec. 2007/2008 - PPrimavera

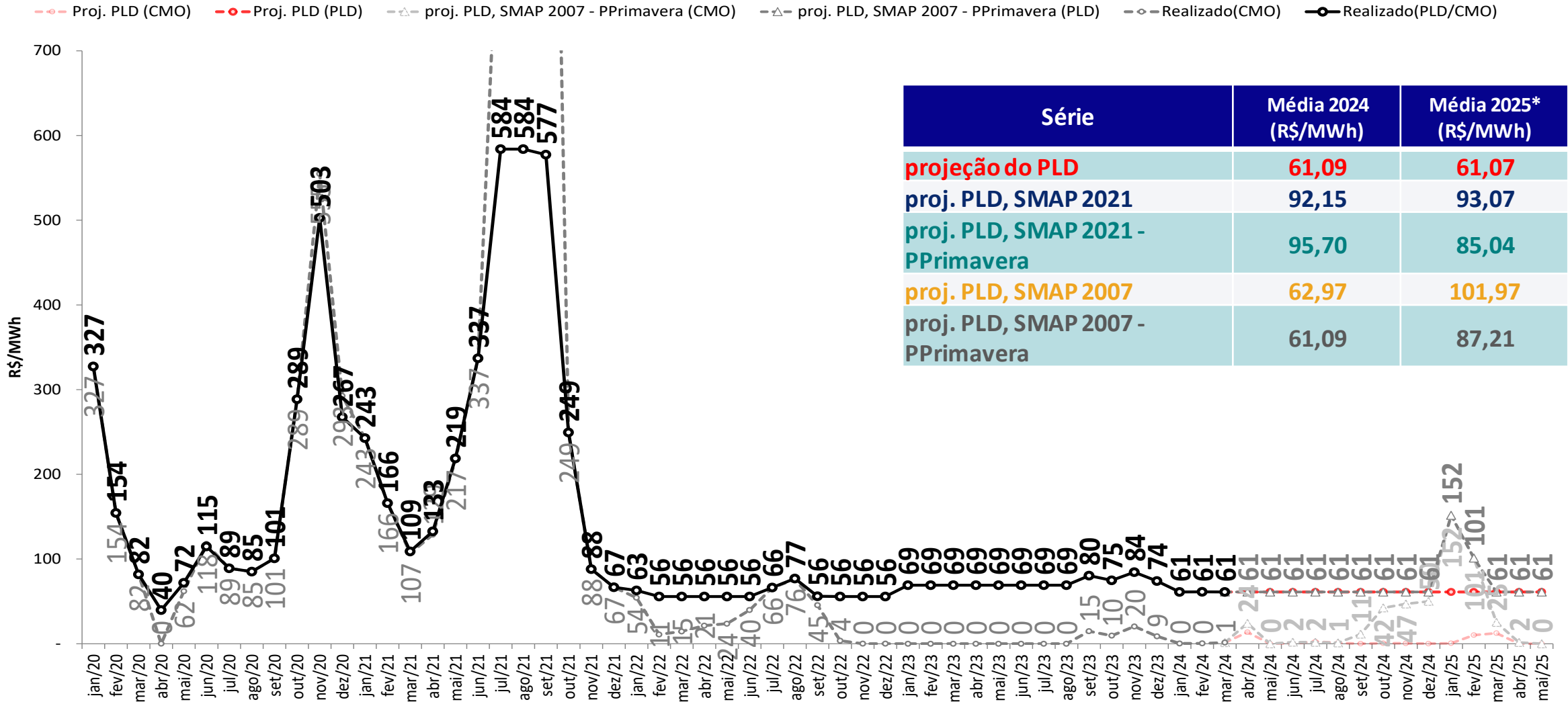

• Foram considerados:

- 2024 e 2025: $PLD_{MAX} = R\$ 716,80/MWh$, $PLD_{MIN} = R\$ 61,07/MWh$
- * Média 2025: Média dos meses de janeiro a maio de 2025

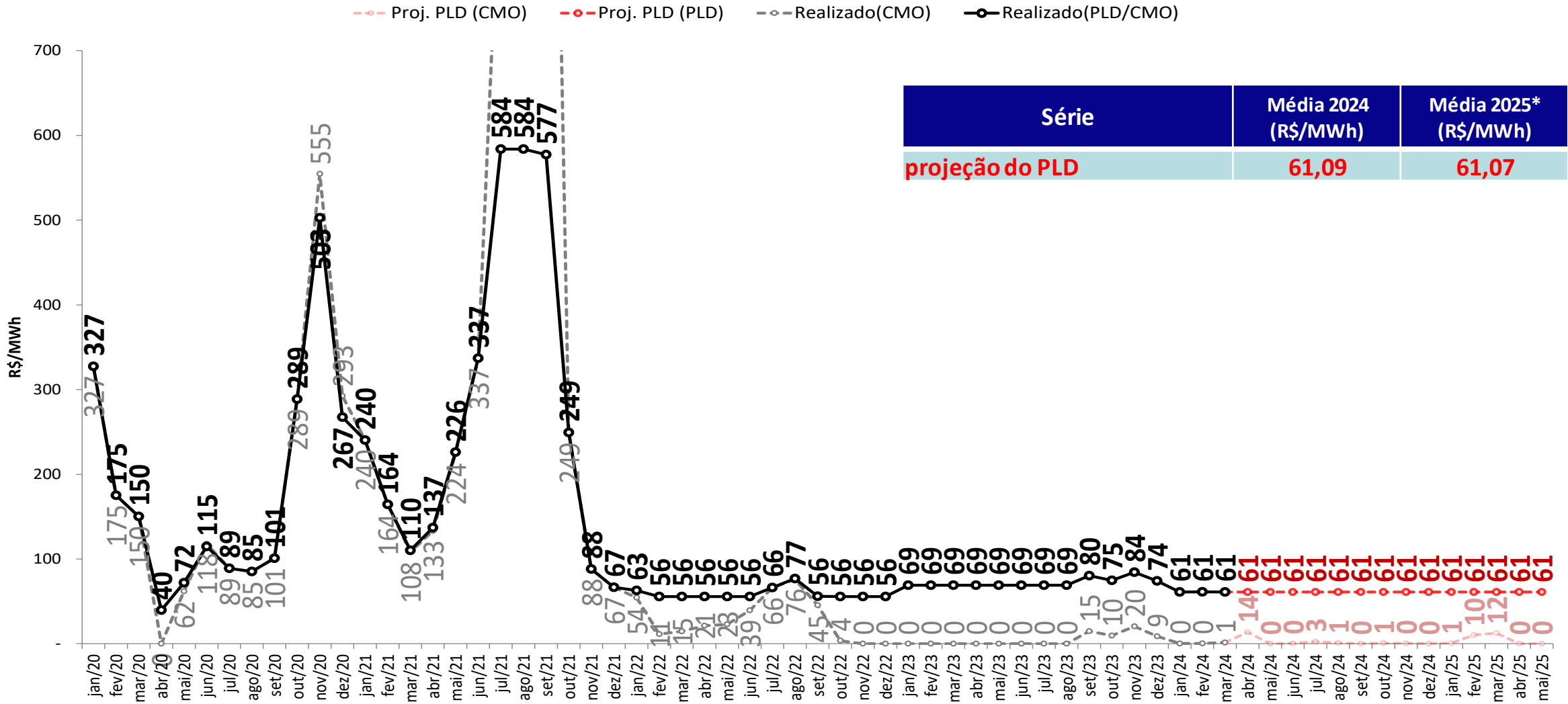

• Foram considerados:
- 2024 e 2025: $PLD_{MAX} = R\$ 716,80/MWh$, $PLD_{MIN} = R\$ 61,07/MWh$
* Média 2025: Média dos meses de janeiro a maio de 2025

projeção do PLD – Sul
sensibilidade 1: proj. PLD, SMAP - Prec. 2021/2022

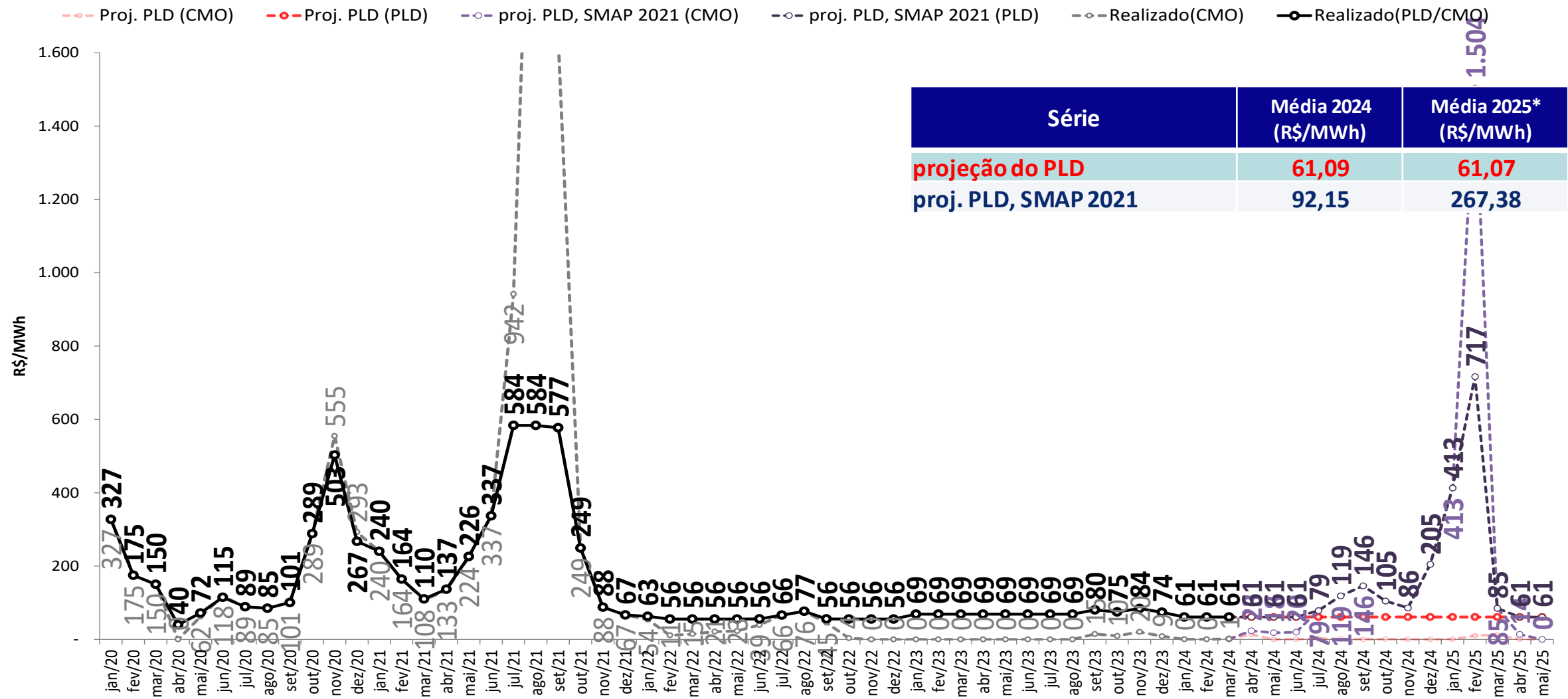

• Foram considerados:
- 2024 e 2025: $PLD_{MAX} = R\$ 716,80/MWh$, $PLD_{MIN} = R\$ 61,07/MWh$
* Média 2025: Média dos meses de janeiro a maio de 2025

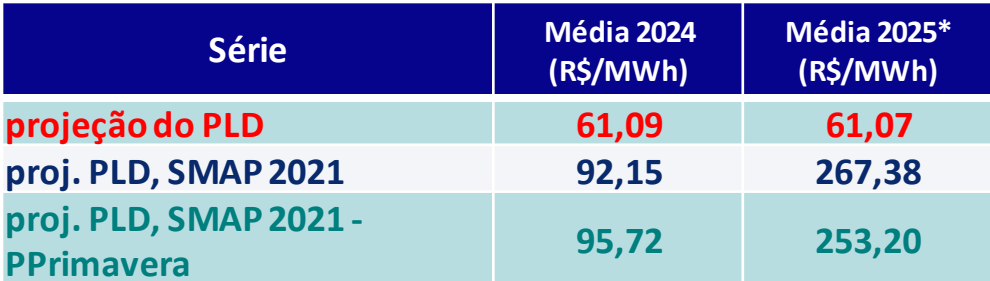

- 11

projeção do PLD – Sul
sensibilidade 3: proj. PLD, SMAP - Prec. 2007/2008

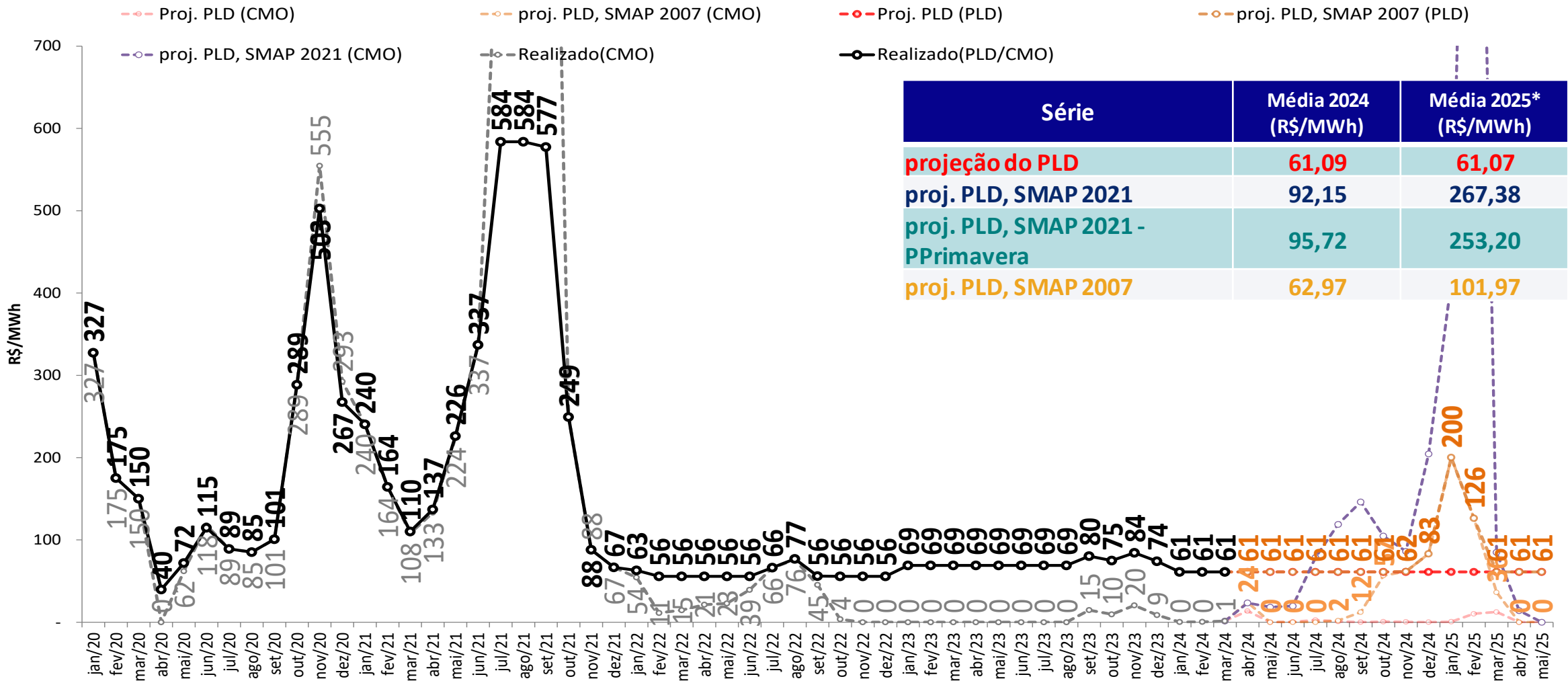

- Foram considerados:
 - 2024 e 2025: $PLD_{MAX} = R\$ 716,80/MWh$, $PLD_{MIN} = R\$ 61,07/MWh$
- * Média 2025: Média dos meses de janeiro a maio de 2025

projeção do PLD – Sul
sensibilidade 4: proj. PLD, SMAP - Prec. 2007/2008 - PPrimavera

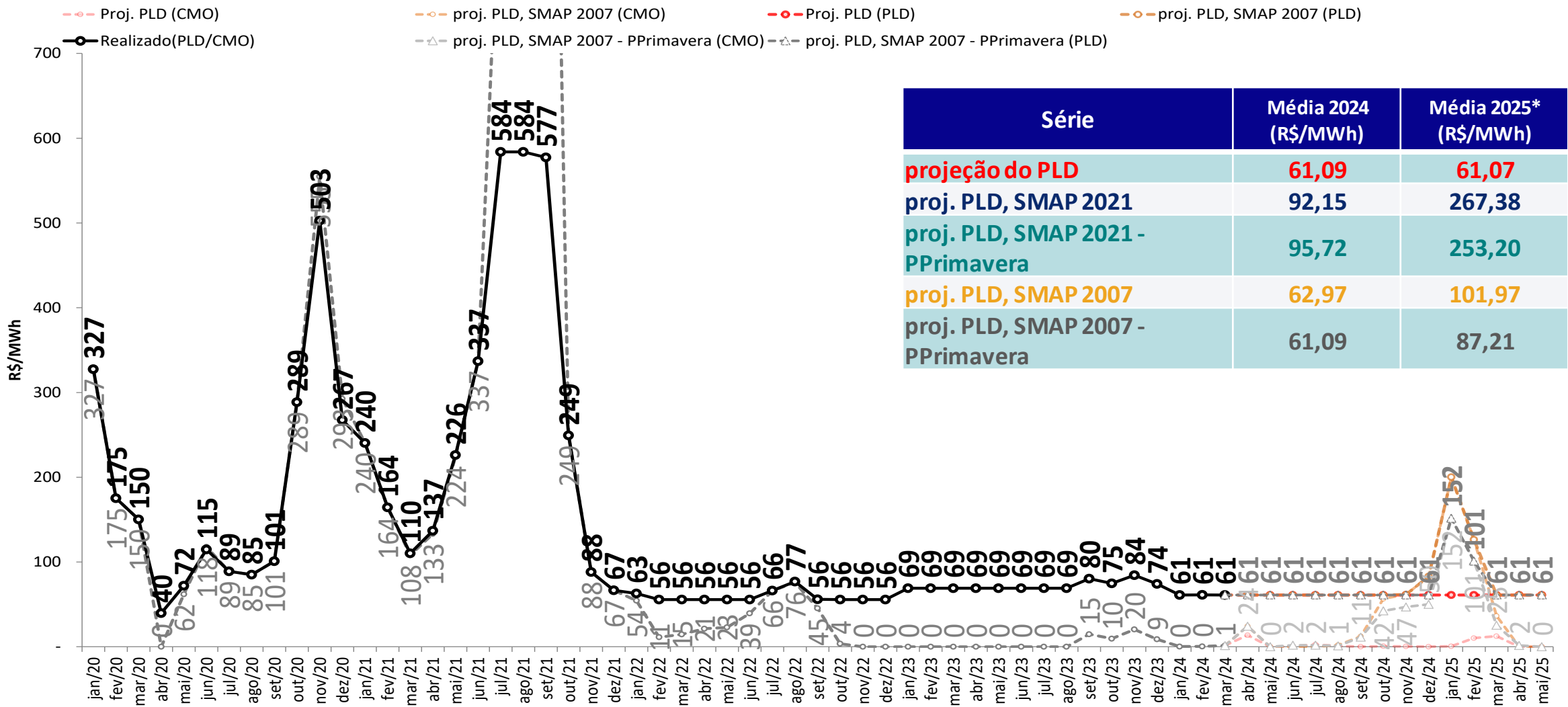

• Foram considerados:
- 2024 e 2025: $PLD_{MAX} = R\$ 716,80/MWh$, $PLD_{MIN} = R\$ 61,07/MWh$
* Média 2025: Média dos meses de janeiro a maio de 2025

projeção do PLD – Nordeste
projeção do PLD

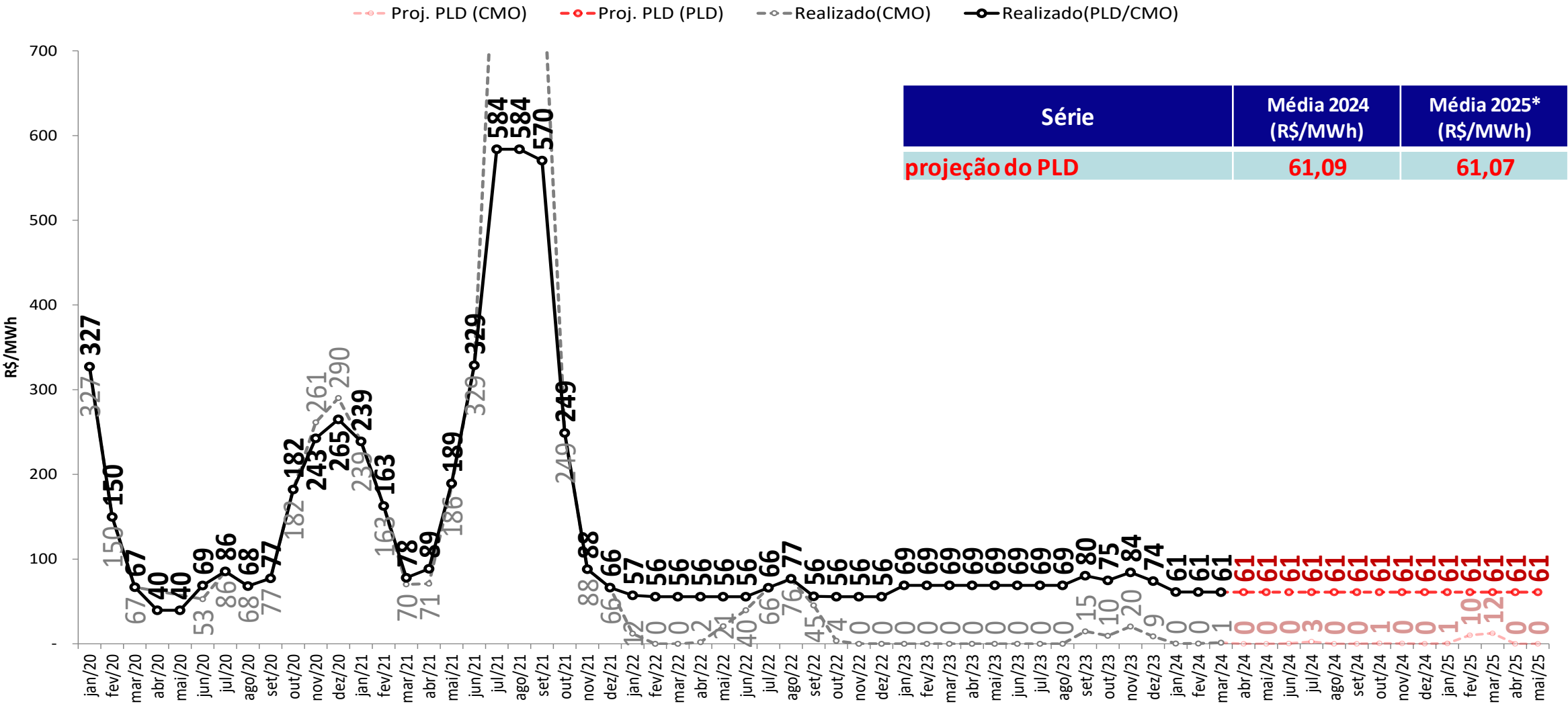

- Foram considerados:
 - 2024 e 2025: $PLD_{MAX} = R\$ 716,80/MWh$, $PLD_{MIN} = R\$ 61,07/MWh$
- * Média 2025: Média dos meses de janeiro a maio de 2025

projeção do PLD – Nordeste
sensibilidade 1: proj. PLD, SMAP - Prec. 2021/2022

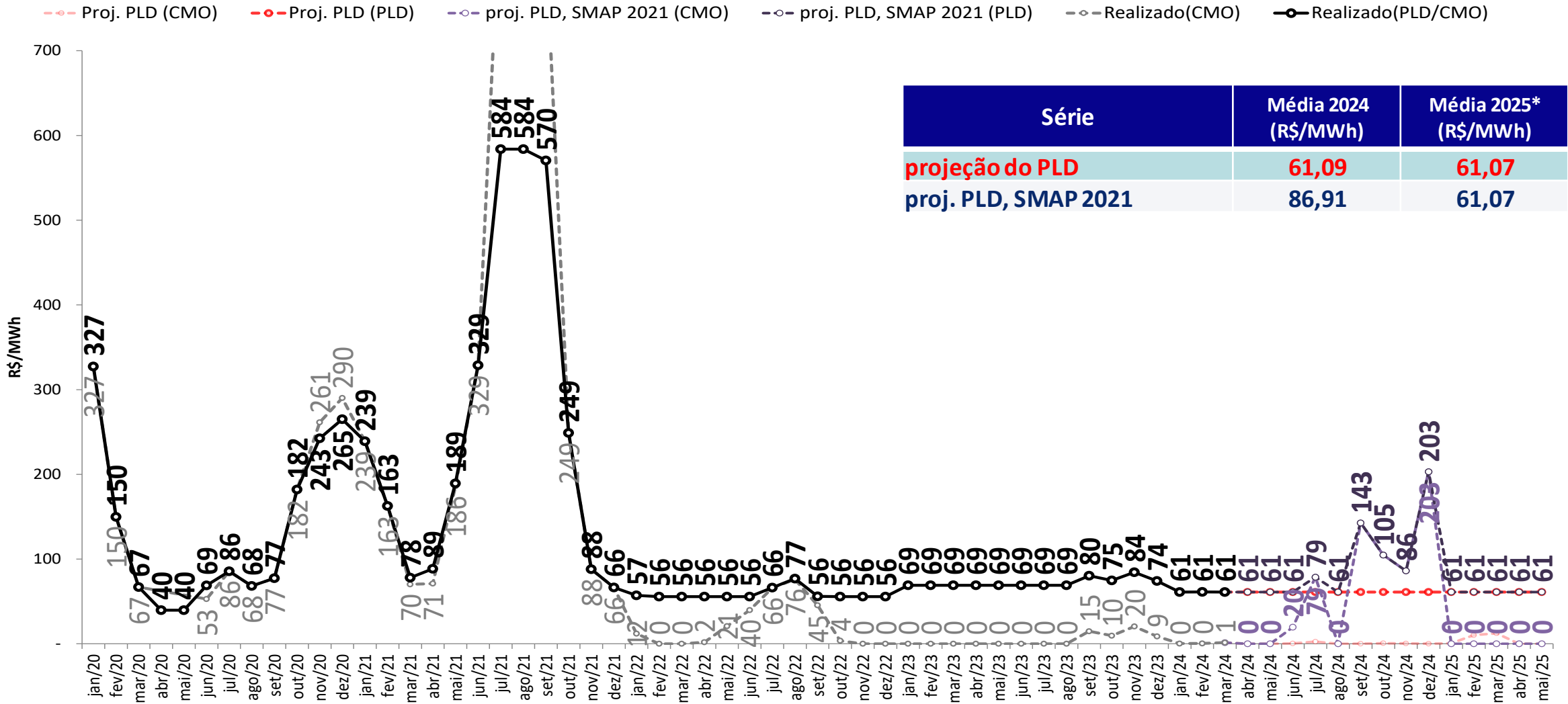

- Foram considerados:
 - 2024 e 2025: $PLD_{MAX} = R\$ 716,80/MWh$, $PLD_{MIN} = R\$ 61,07/MWh$
- * Média 2025: Média dos meses de janeiro a maio de 2025

projeção do PLD – Nordeste
sensibilidade 2: proj. PLD, SMAP - Prec. 2021/2022 - PPrimavera

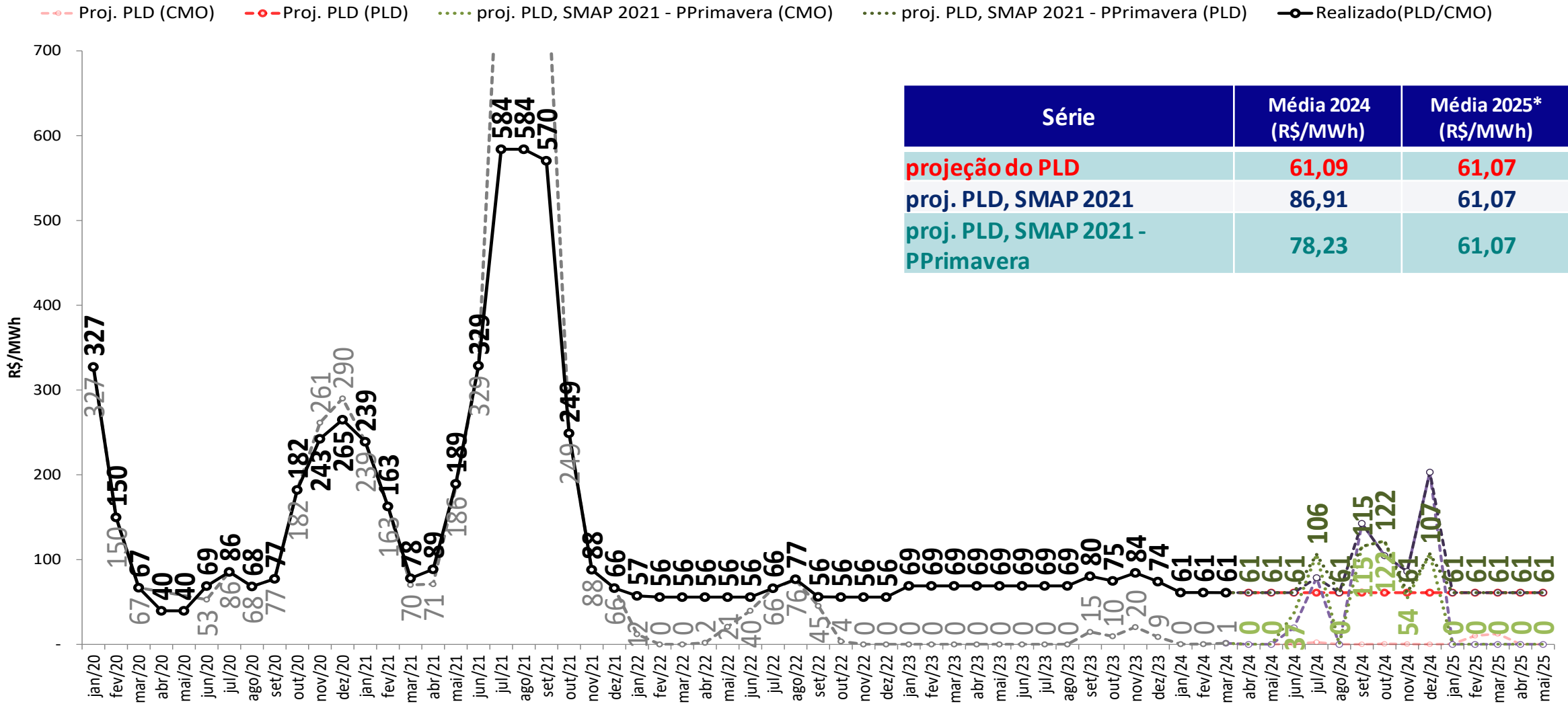

• Foram considerados:
- 2024 e 2025: $PLD_{MAX} = R\$ 716,80/MWh$, $PLD_{MIN} = R\$ 61,07/MWh$
* Média 2025: Média dos meses de janeiro a maio de 2025

projeção do PLD – Nordeste
sensibilidade 3: proj. PLD, SMAP - Prec. 2007/2008

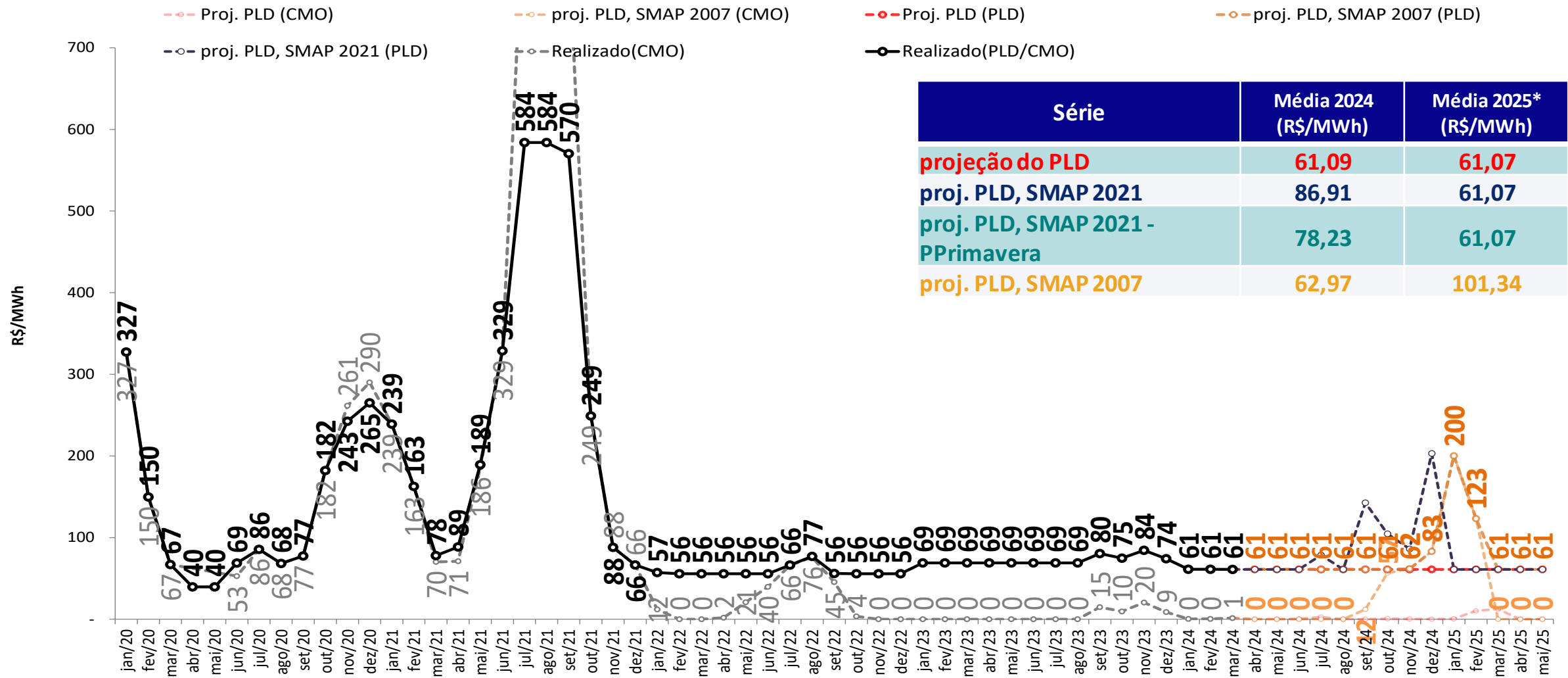

- Foram considerados:
 - 2024 e 2025: $PLD_{MAX} = R\$ 716,80/MWh$, $PLD_{MIN} = R\$ 61,07/MWh$
- * Média 2025: Média dos meses de janeiro a maio de 2025

projeção do PLD – Nordeste
sensibilidade 4: proj. PLD, SMAP - Prec. 2007/2008 - PPrimavera

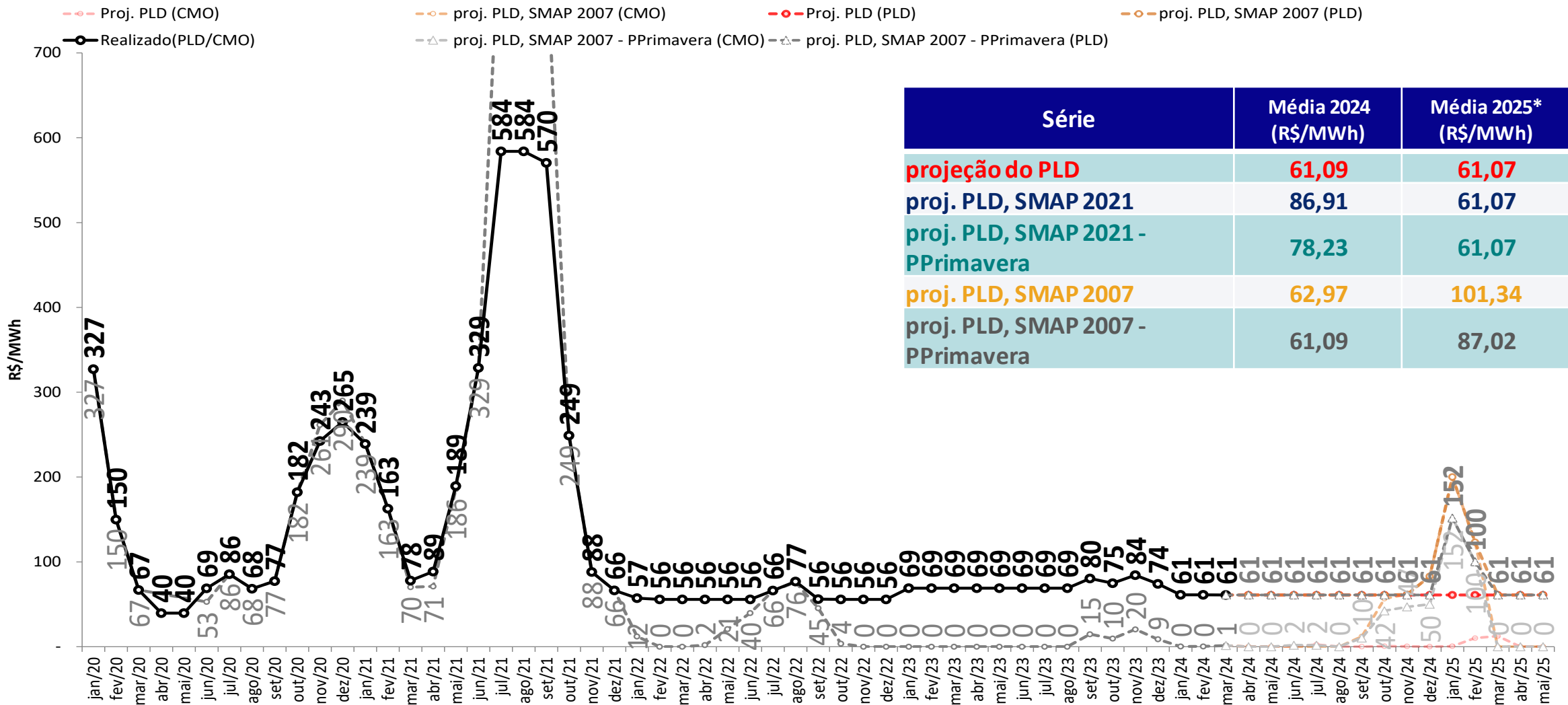

- Foram considerados:
 - 2024 e 2025: $PLD_{MAX} = R\$ 716,80/MWh$, $PLD_{MIN} = R\$ 61,07/MWh$
- * Média 2025: Média dos meses de janeiro a maio de 2025

projeção do PLD – Norte
projeção do PLD

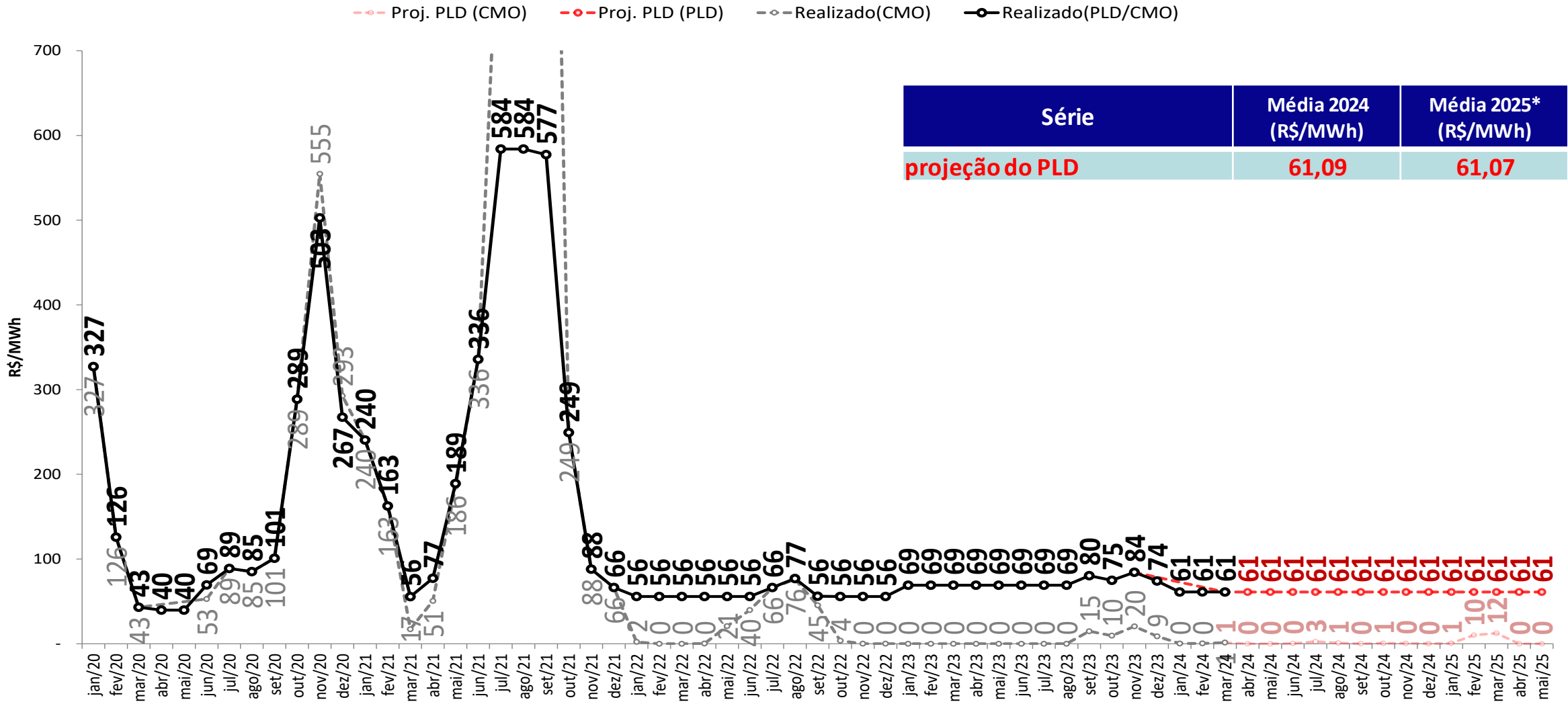

- Foram considerados:
 - 2024 e 2025: $PLD_{MAX} = R\$ 716,80/MWh$, $PLD_{MIN} = R\$ 61,07/MWh$
- * Média 2025: Média dos meses de janeiro a maio de 2025

projeção do PLD – Norte
sensibilidade 1: proj. PLD, SMAP - Prec. 2021/2022

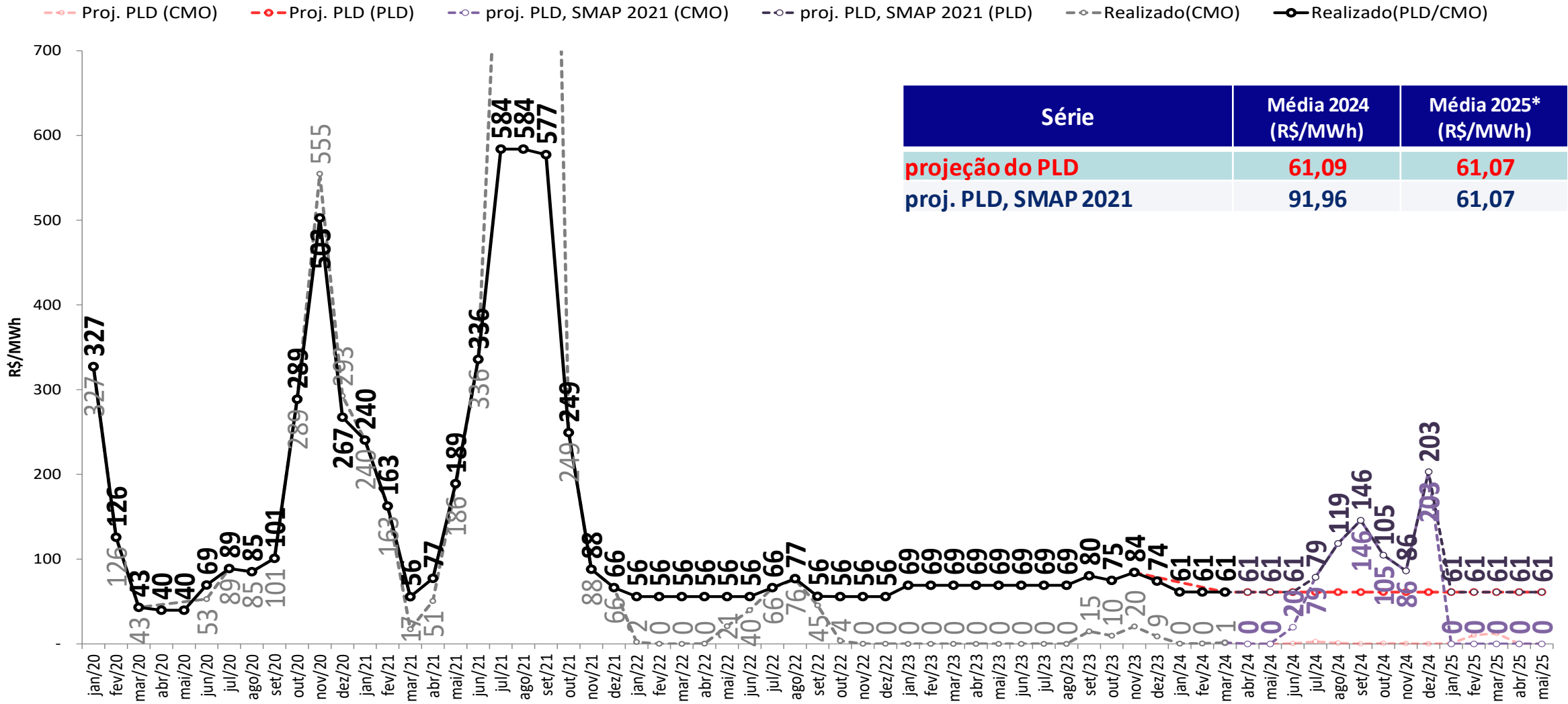

• Foram considerados:
- 2024 e 2025: $PLD_{MAX} = R\$ 716,80/MWh$, $PLD_{MIN} = R\$ 61,07/MWh$
* Média 2025: Média dos meses de janeiro a maio de 2025

projeção do PLD – Norte

sensibilidade 2: proj. PLD, SMAP - Prec. 2021/2022 - PPrimavera

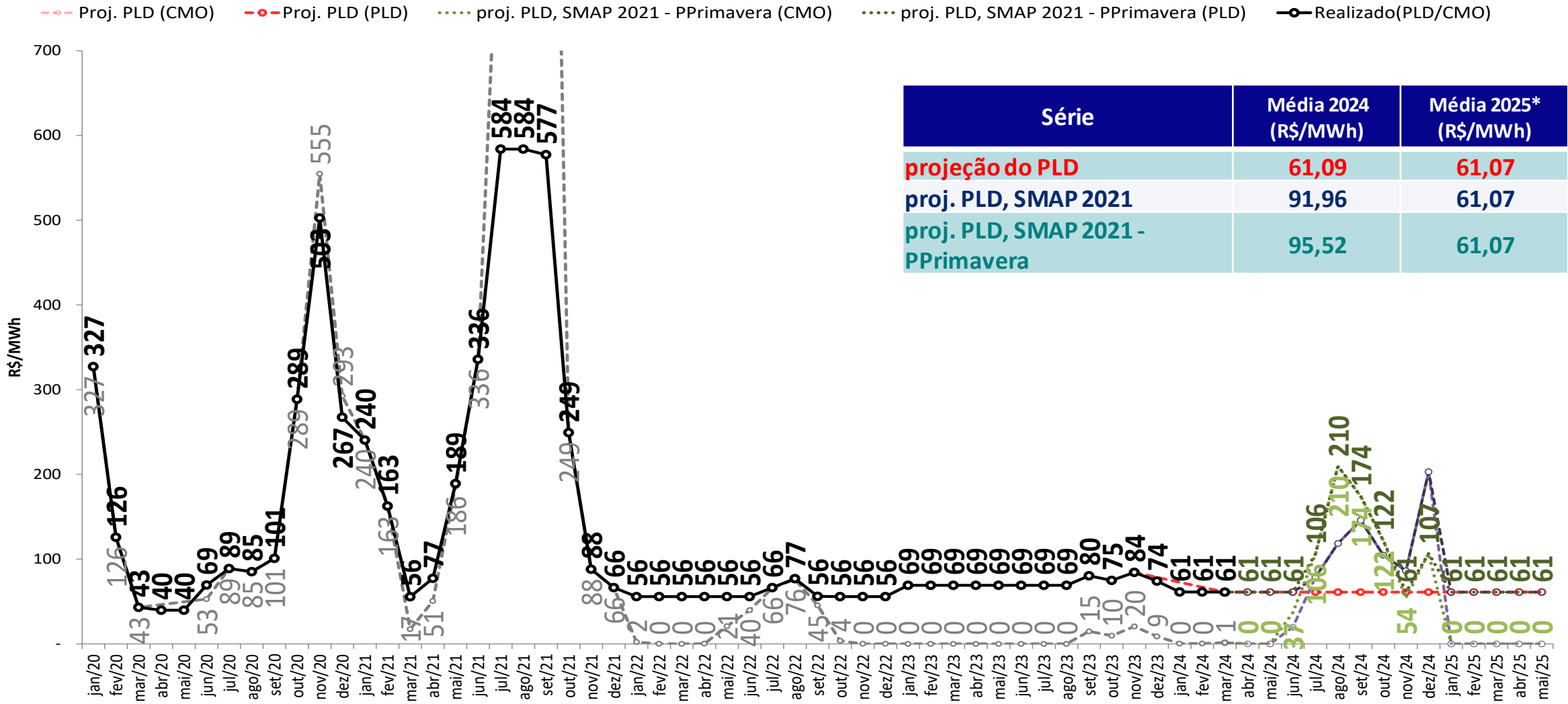

- Foram considerados:
 - 2024 e 2025: $PLD_{MAX} = R\$ 716,80/MWh$, $PLD_{MIN} = R\$ 61,07/MWh$
- * Média 2025: Média dos meses de janeiro a maio de 2025

projeção do PLD – Norte
sensibilidade 3: proj. PLD, SMAP - Prec. 2007/2008

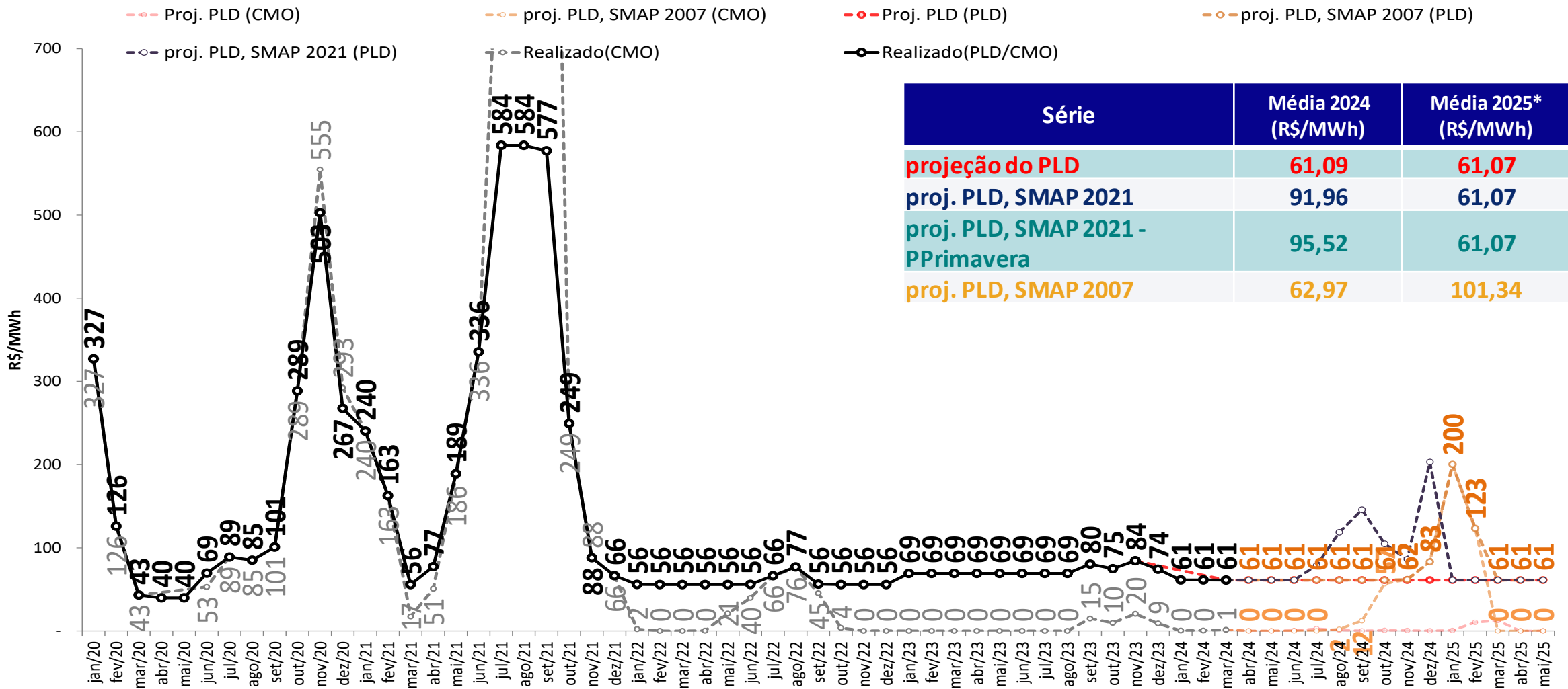

• Foram considerados:
- 2024 e 2025: $PLD_{MAX} = R\$ 716,80/MWh$, $PLD_{MIN} = R\$ 61,07/MWh$
* Média 2025: Média dos meses de janeiro a maio de 2025

projeção do PLD – Norte

sensibilidade 4: proj. PLD, SMAP - Prec. 2007/2008 - PPrimavera

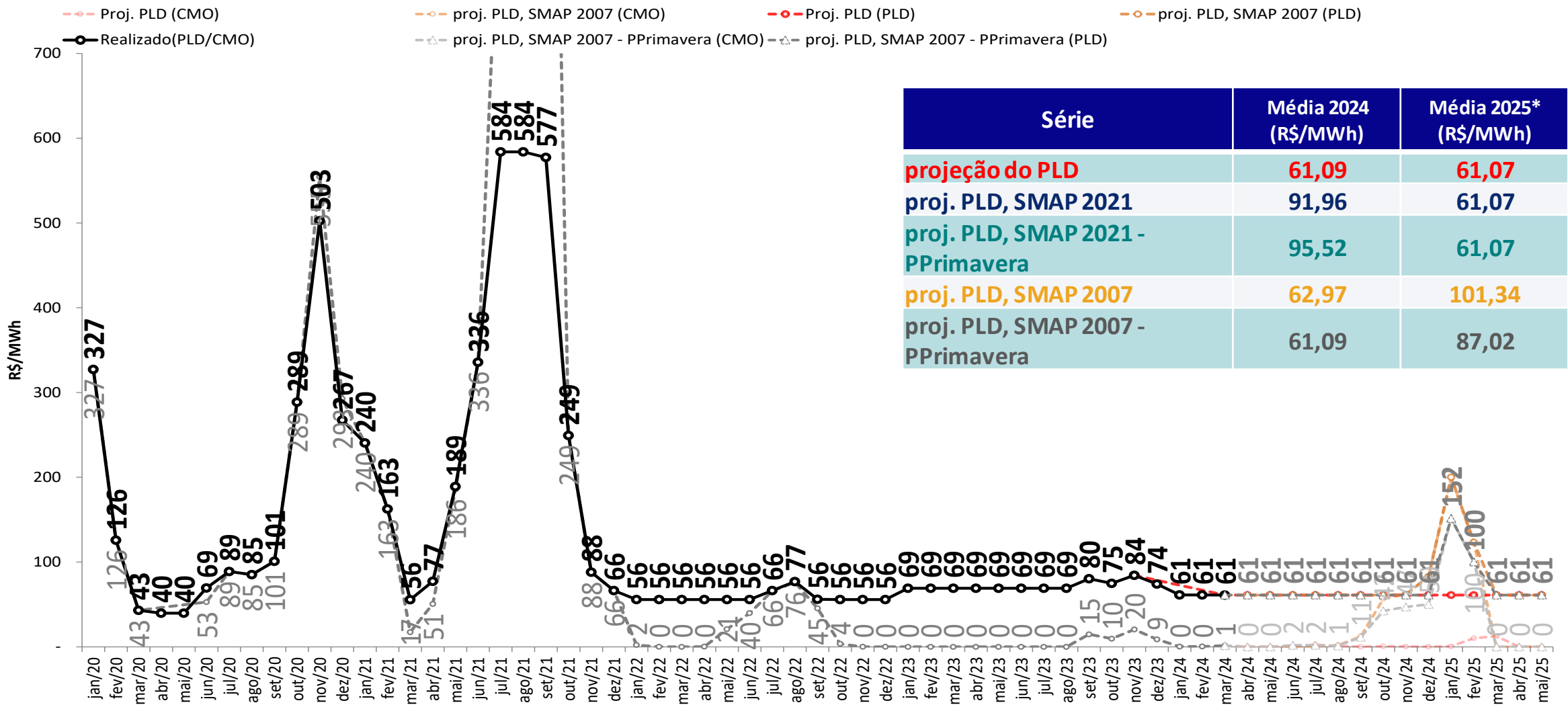

Série	Média 2024 (R\$/MWh)	Média 2025* (R\$/MWh)
projeção do PLD	61,09	61,07
proj. PLD, SMAP 2021	91,96	61,07
proj. PLD, SMAP 2021 - PPrimavera	95,52	61,07
proj. PLD, SMAP 2007	62,97	101,34
proj. PLD, SMAP 2007 - PPrimavera	61,09	87,02

• Foram considerados:

- 2024 e 2025: $PLD_{MAX} = R\$ 716,80/MWh$, $PLD_{MIN} = R\$ 61,07/MWh$

* Média 2025: Média dos meses de janeiro a maio de 2025

tabela resumo da projeção do PLD

SE/CO	mar/24	abr/24	mai/24	jun/24	jul/24	ago/24	set/24	out/24	nov/24	dez/24	jan/25	fev/25	mar/25	mai/25
Proj. PLD	61	61	61	61	61	61	61	61	61	61	61	61	61	61
proj. PLD, SMAP 2021	61	61	61	61	79	119	146	105	86	205	169	97	77	61
proj. PLD, SMAP 2021 - PPrimavera	61	61	61	61	106	210	175	122	61	107	181	61	61	61
proj. PLD, SMAP 2007	61	61	61	61	61	61	61	61	62	83	200	126	61	61
proj. PLD, SMAP 2007 - PPrimavera	61	61	61	61	61	61	61	61	61	61	152	101	61	61

S	mar/24	abr/24	mai/24	jun/24	jul/24	ago/24	set/24	out/24	nov/24	dez/24	jan/25	fev/25	mar/25	mai/25
Proj. PLD	61	61	61	61	61	61	61	61	61	61	61	61	61	61
proj. PLD, SMAP 2021	61	61	61	61	79	119	146	105	86	205	413	717	85	61
proj. PLD, SMAP 2021 - PPrimavera	61	61	61	61	106	210	175	122	61	107	366	717	61	61
proj. PLD, SMAP 2007	61	61	61	61	61	61	61	61	62	83	200	126	61	61
proj. PLD, SMAP 2007 - PPrimavera	61	61	61	61	61	61	61	61	61	61	152	101	61	61

NE	mar/24	abr/24	mai/24	jun/24	jul/24	ago/24	set/24	out/24	nov/24	dez/24	jan/25	fev/25	mar/25	mai/25
Proj. PLD	61	61	61	61	61	61	61	61	61	61	61	61	61	61
proj. PLD, SMAP 2021	61	61	61	61	79	61	143	105	86	203	61	61	61	61
proj. PLD, SMAP 2021 - PPrimavera	61	61	61	61	106	61	115	122	61	107	61	61	61	61
proj. PLD, SMAP 2007	61	61	61	61	61	61	61	61	62	83	200	123	61	61
proj. PLD, SMAP 2007 - PPrimavera	61	61	61	61	61	61	61	61	61	61	152	100	61	61

N	mar/24	abr/24	mai/24	jun/24	jul/24	ago/24	set/24	out/24	nov/24	dez/24	jan/25	fev/25	mar/25	mai/25
Proj. PLD	61	61	61	61	61	61	61	61	61	61	61	61	61	61
proj. PLD, SMAP 2021	61	61	61	61	79	119	146	105	86	203	61	61	61	61
proj. PLD, SMAP 2021 - PPrimavera	61	61	61	61	106	210	174	122	61	107	61	61	61	61
proj. PLD, SMAP 2007	61	61	61	61	61	61	61	61	62	83	200	123	61	61
proj. PLD, SMAP 2007 - PPrimavera	61	61	61	61	61	61	61	61	61	61	152	100	61	61

- Foram considerados:
- 2024 e 2025: $PLD_{MAX} = R\$ 716,80/MWh$, $PLDMIN = R\$ 61,07/MWh$

projeção de energia natural afluyente
projeção do PLD

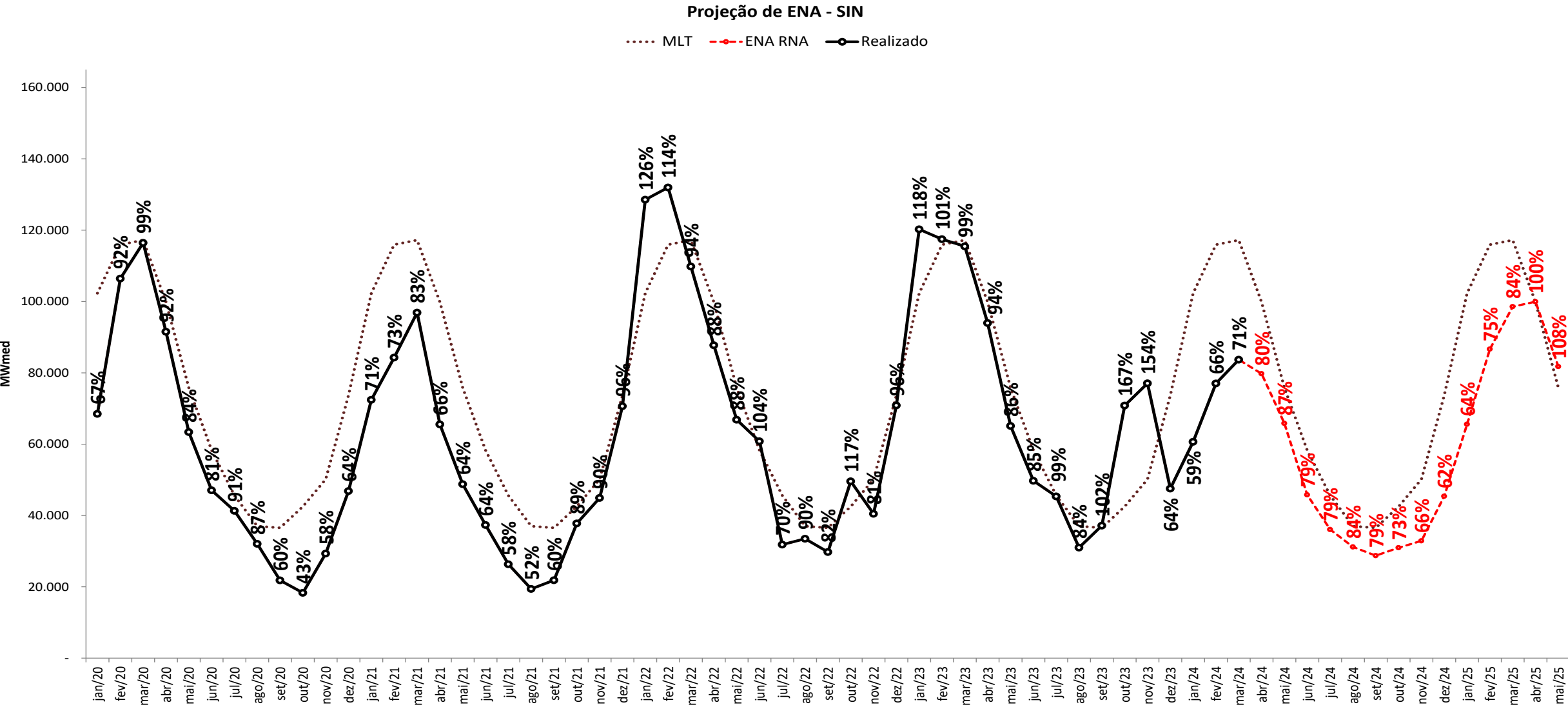

projeção de energia natural afluyente
sensibilidade 1: proj. PLD, SMAP - Prec. 2021/2022

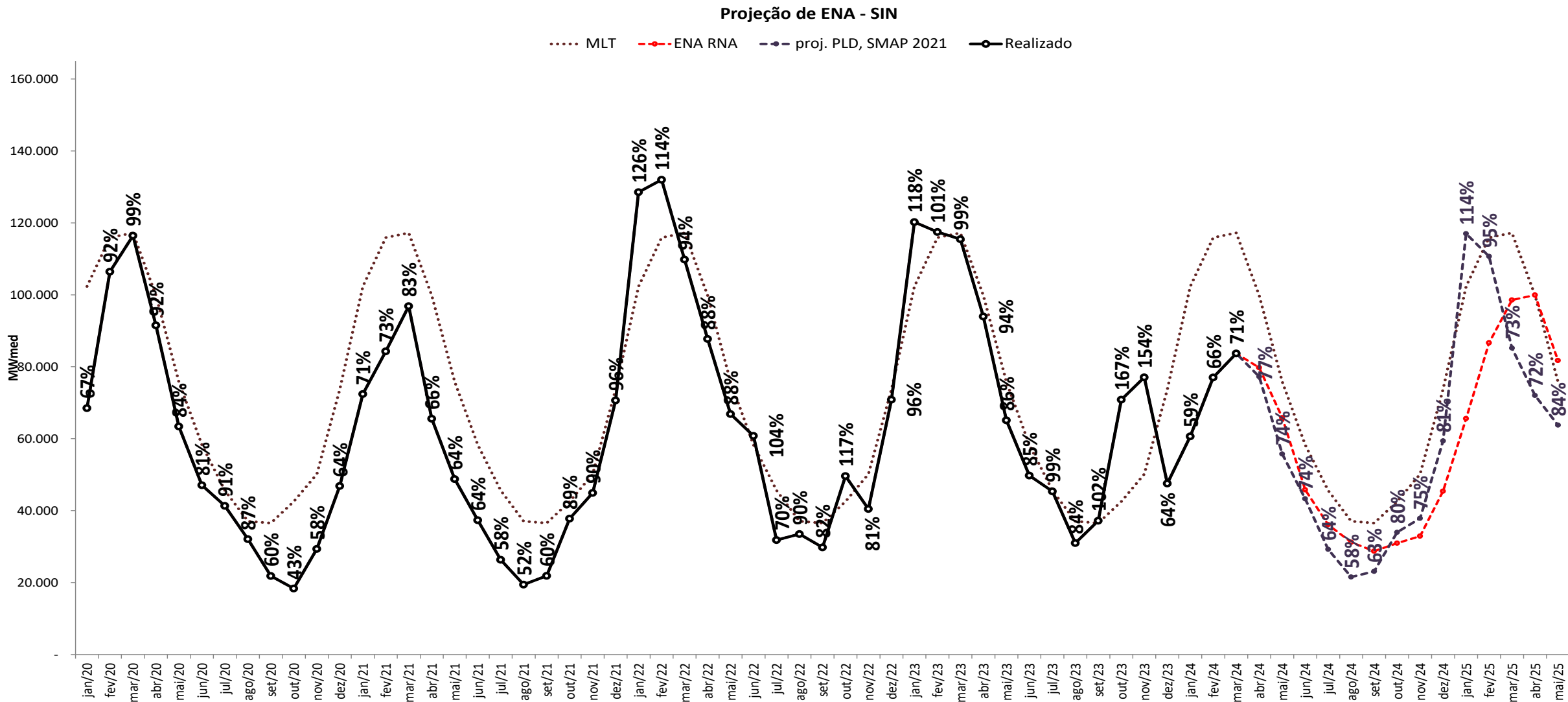

projeção de energia natural afluyente
sensibilidade 2: proj. PLD, SMAP - Prec. 2021/2022 - PPrimavera

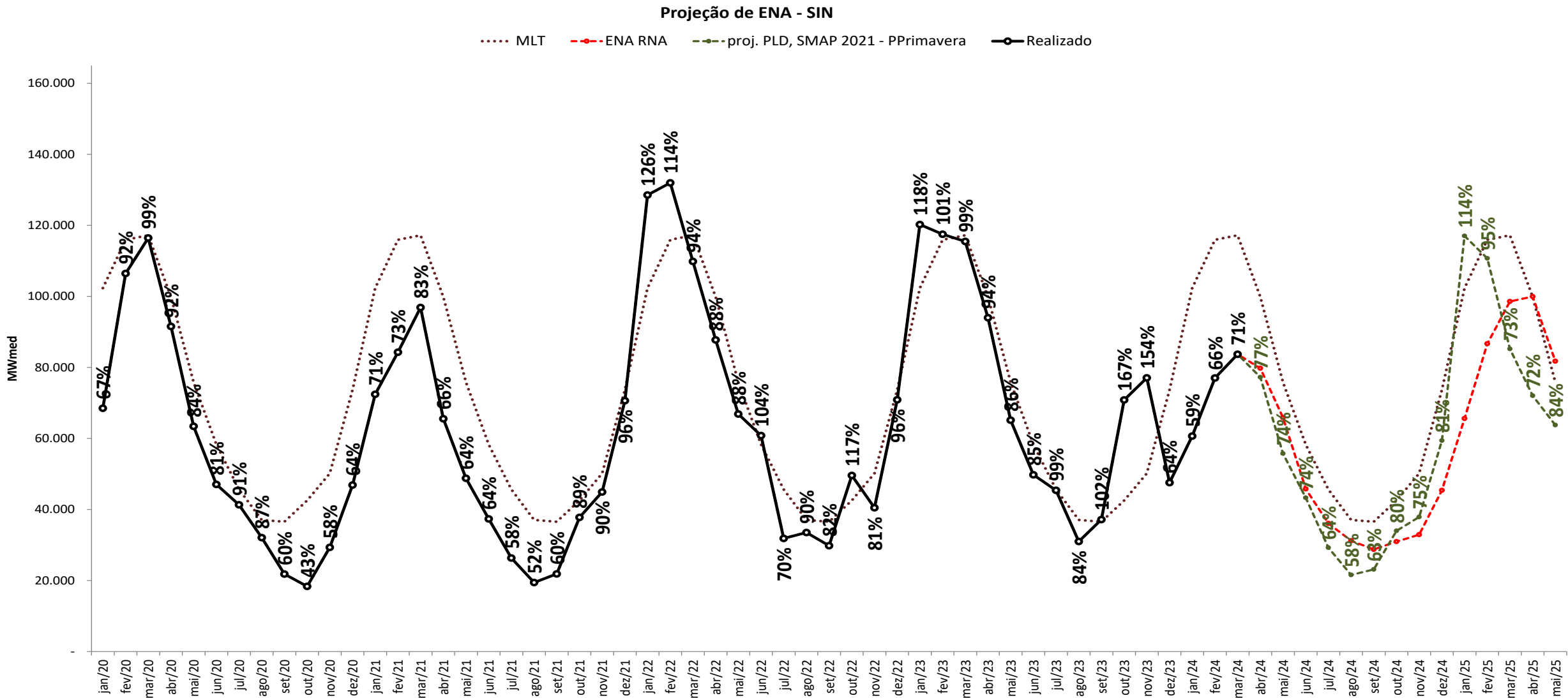

projeção de energia natural afluente

sensibilidade 3: proj. PLD, SMAP - Prec. 2007/2008

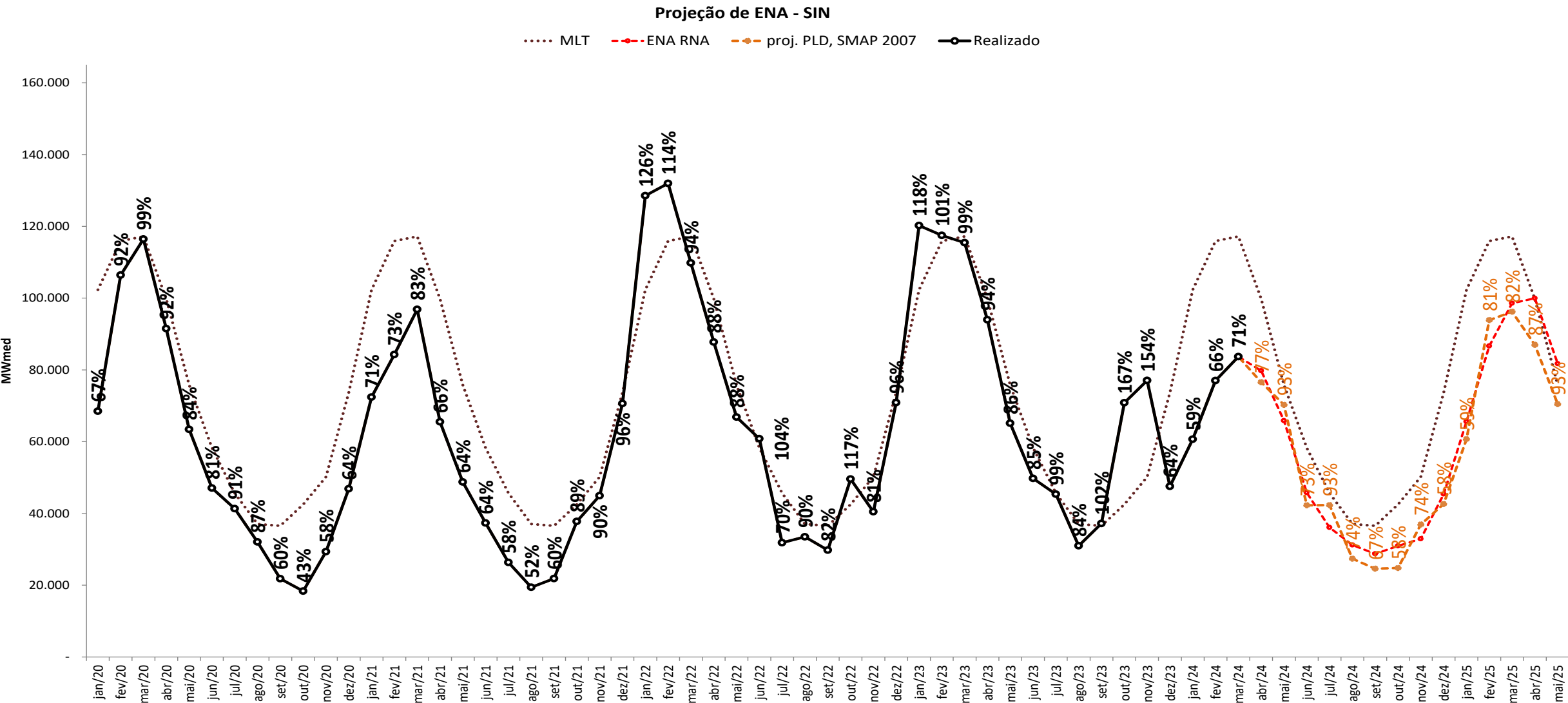

projeção de energia natural afluyente
sensibilidade 4: proj. PLD, SMAP - Prec. 2007/2008 - PPrimavera

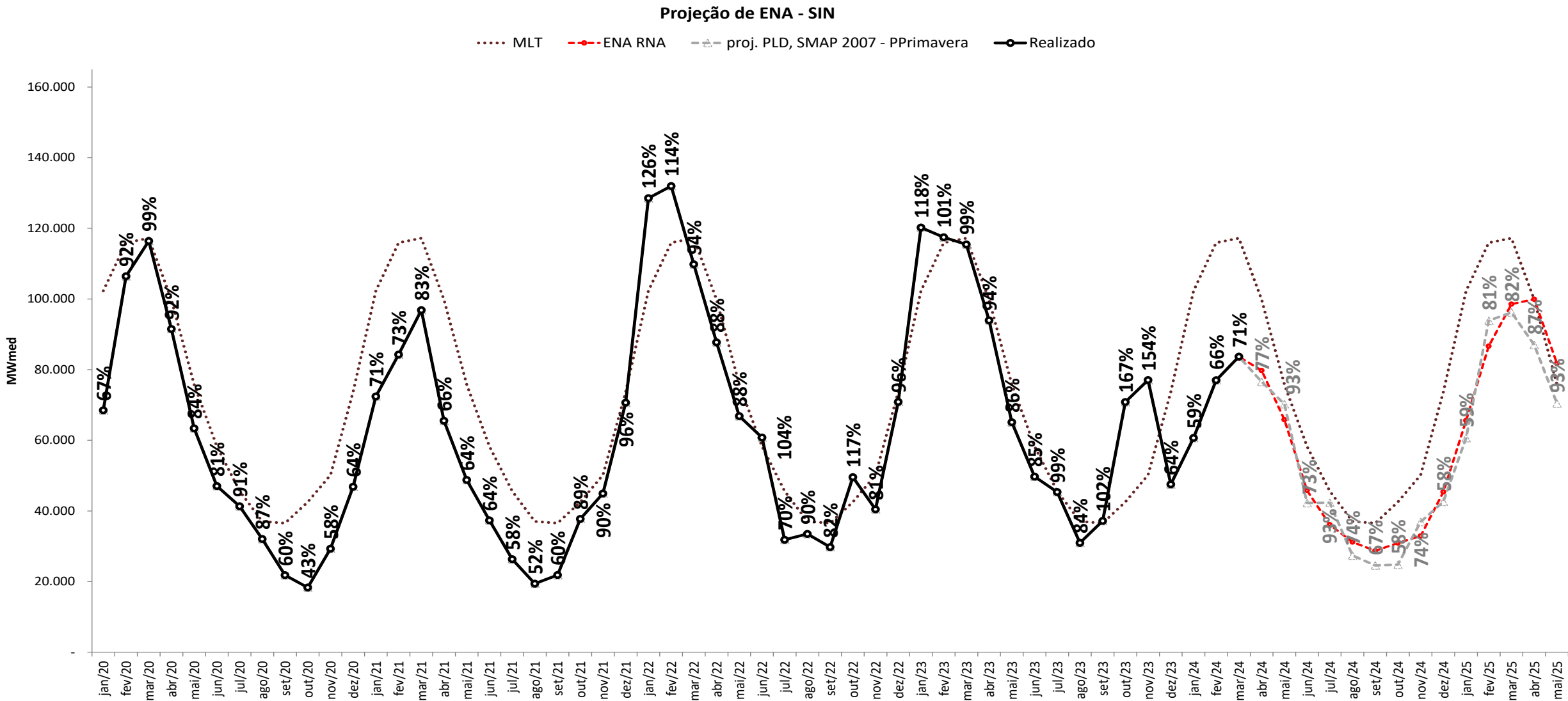

projeção de energia natural afluente
projeção do PLD



Projeção de ENA - N

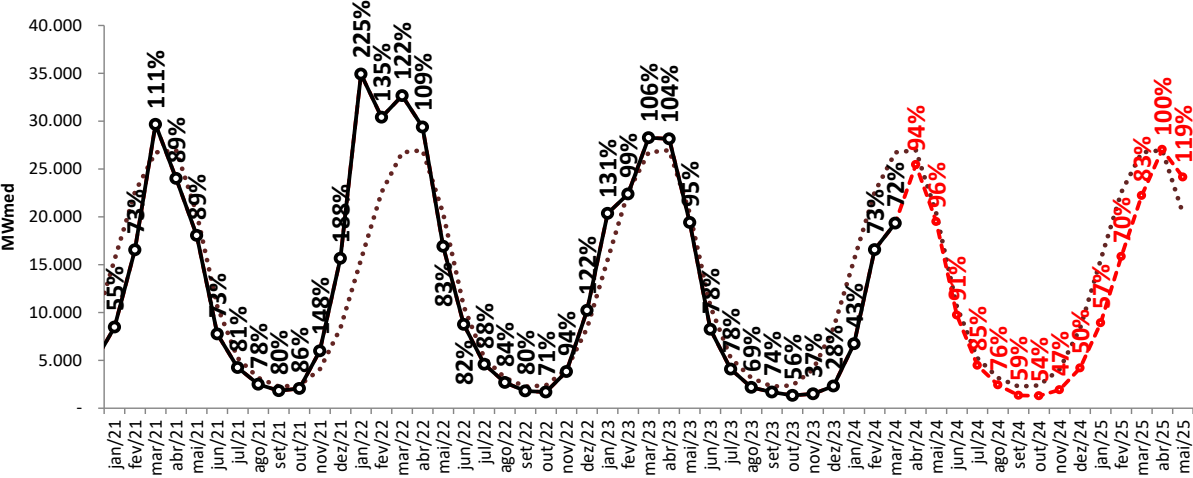

Projeção de ENA - NE

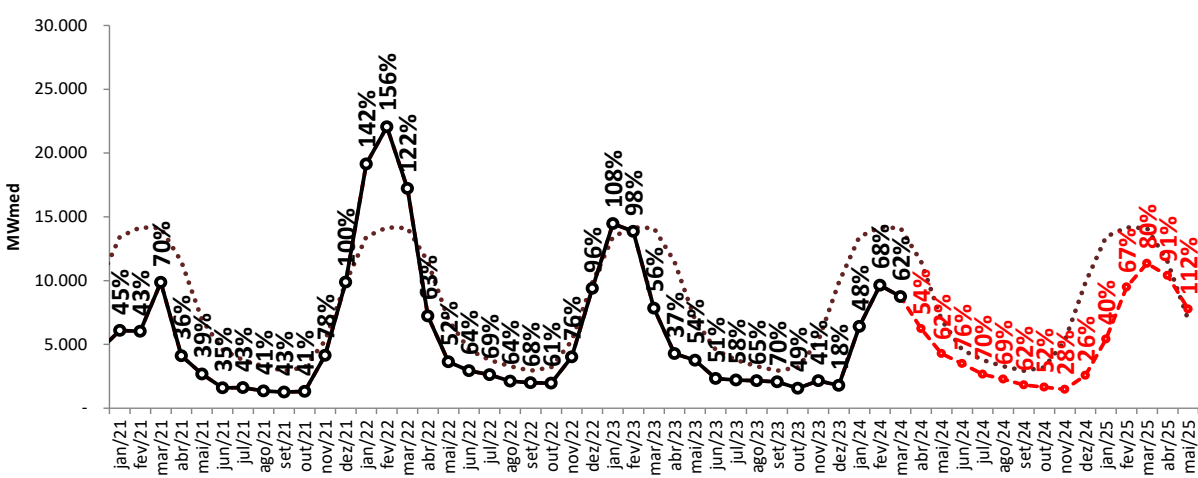

Projeção de ENA - S

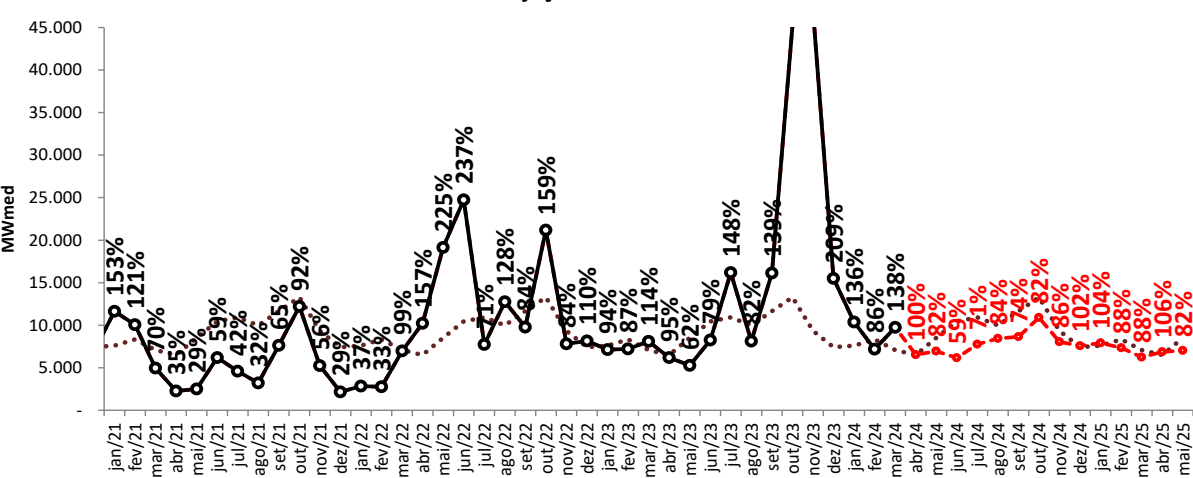

Projeção de ENA - SE/CO

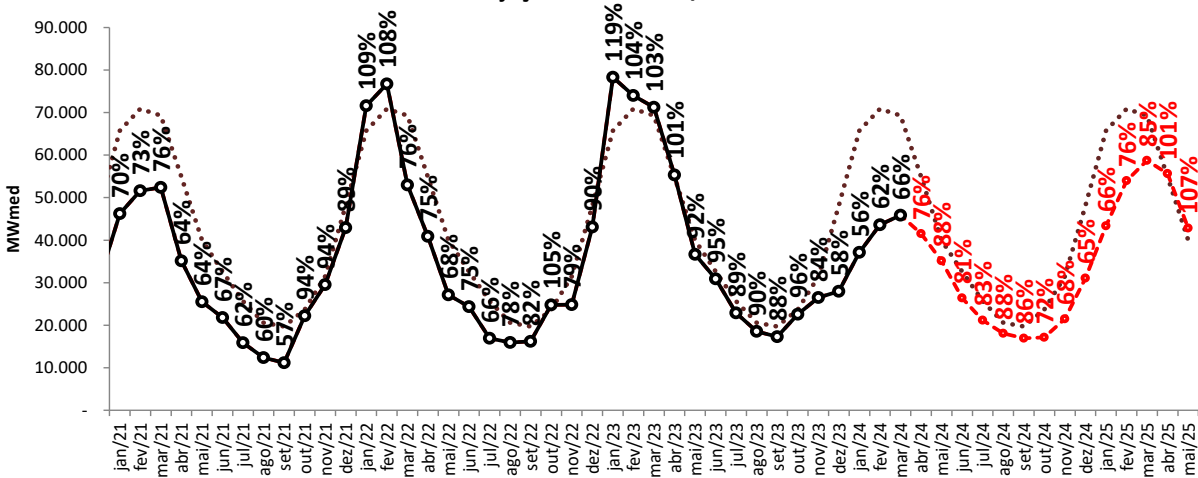

..... MLT

—●— Realizado

- - - ENA RNA

projeção de energia natural afluente

sensibilidade 1: proj. PLD, SMAP - Prec. 2021/2022

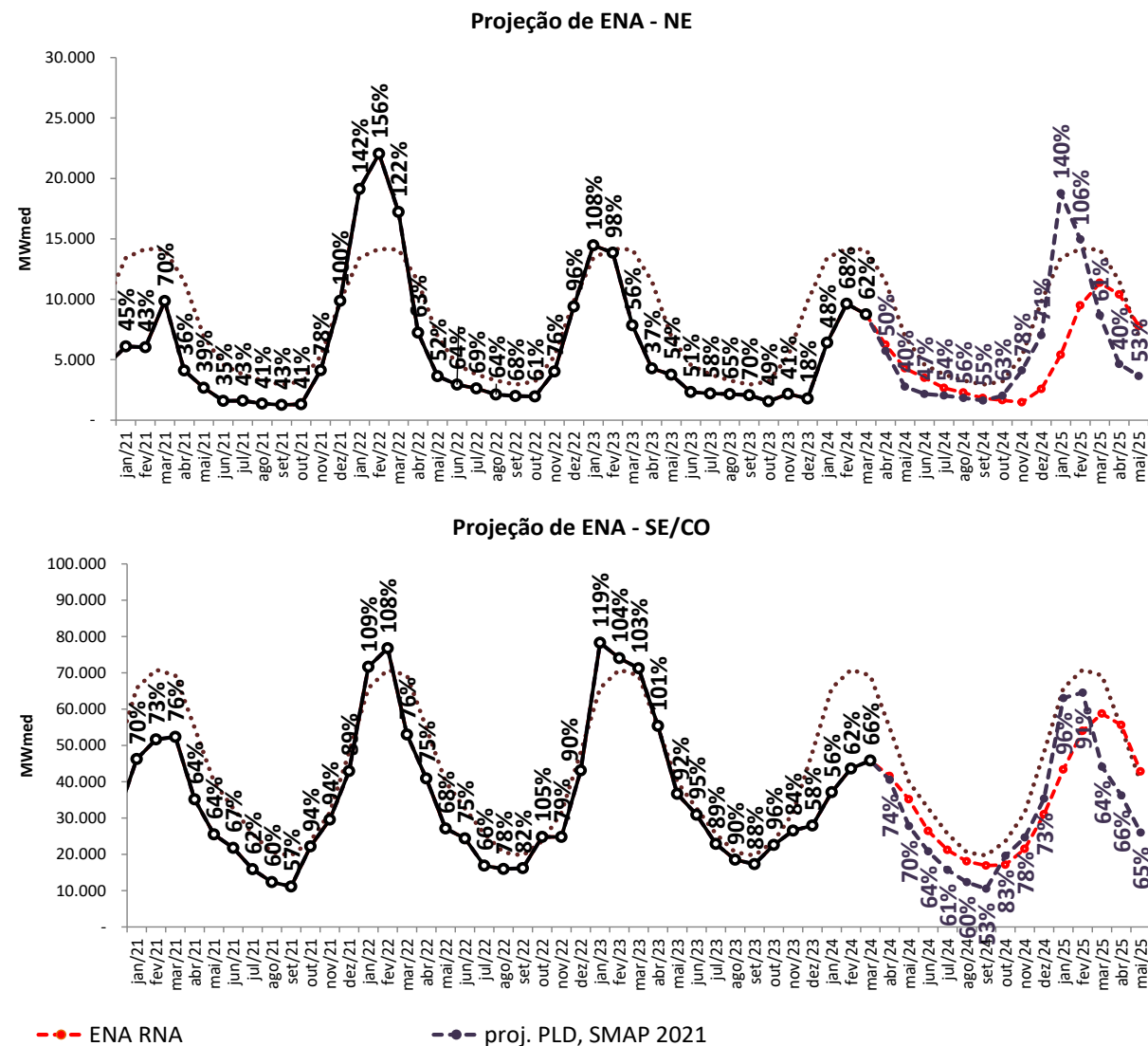
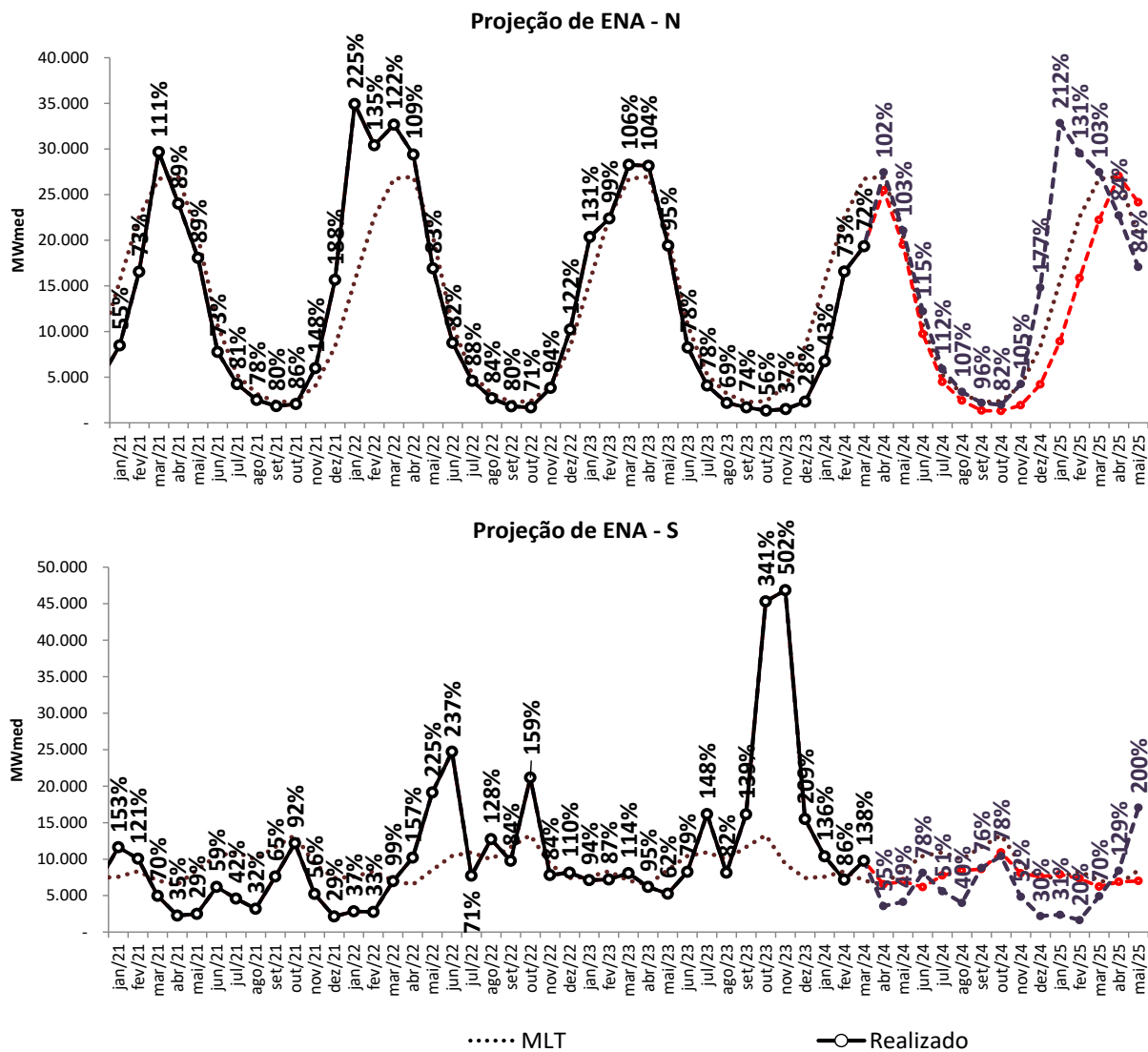

projeção de energia natural afluente

sensibilidade 2: proj. PLD, SMAP - Prec. 2021/2022 - PPrimavera

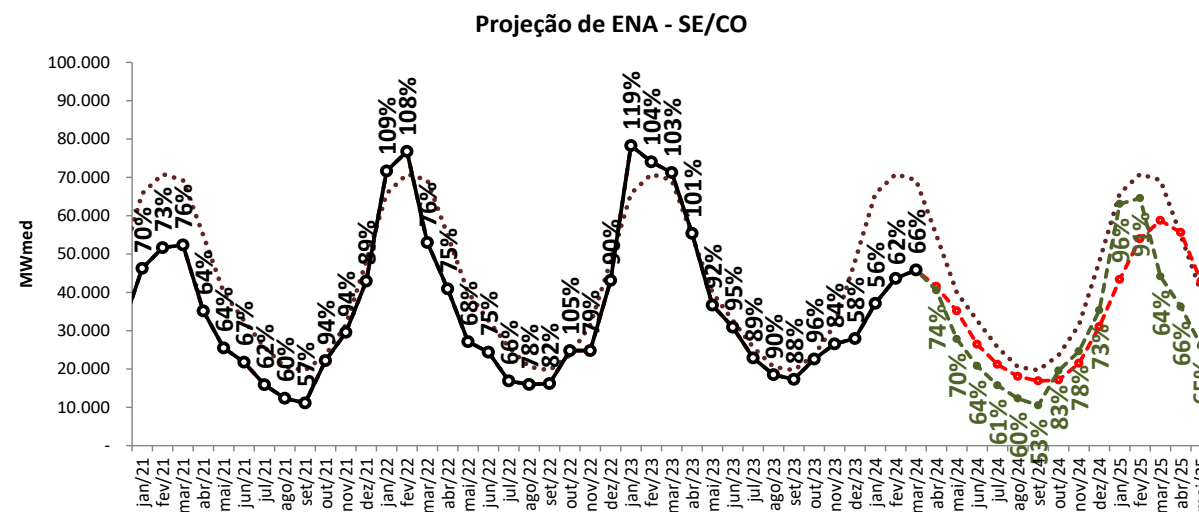
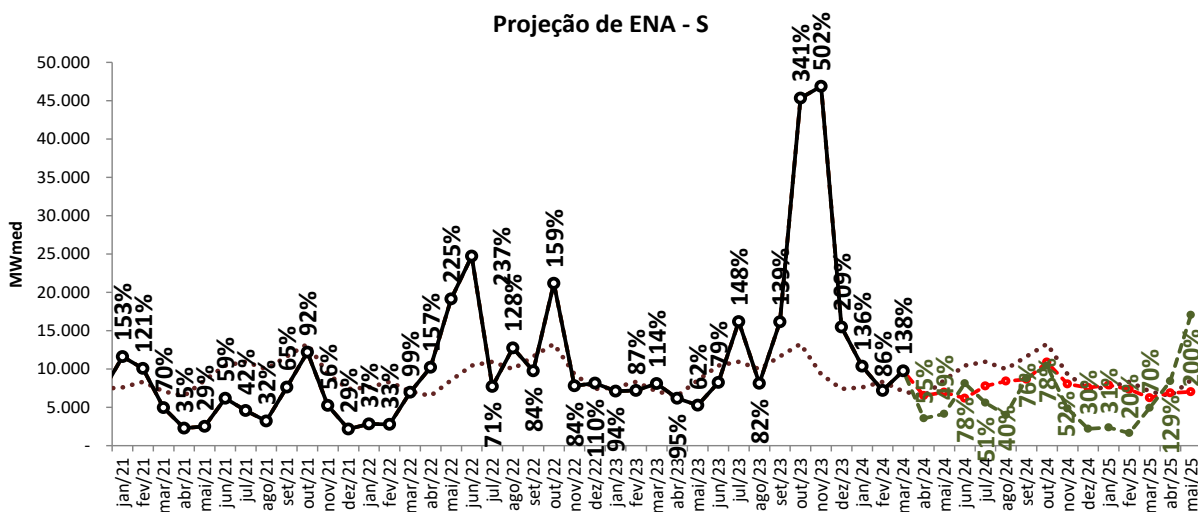
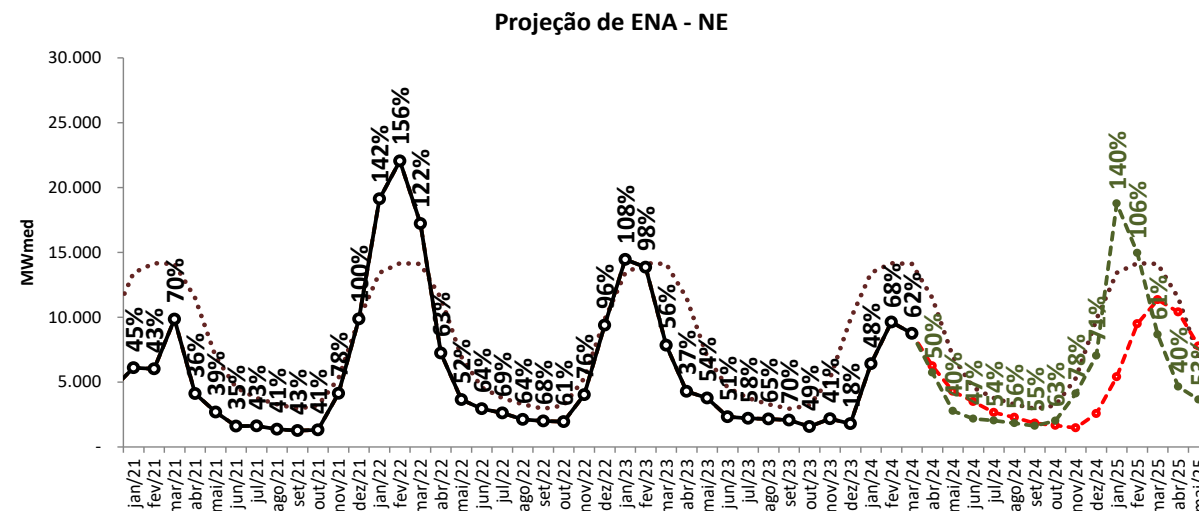
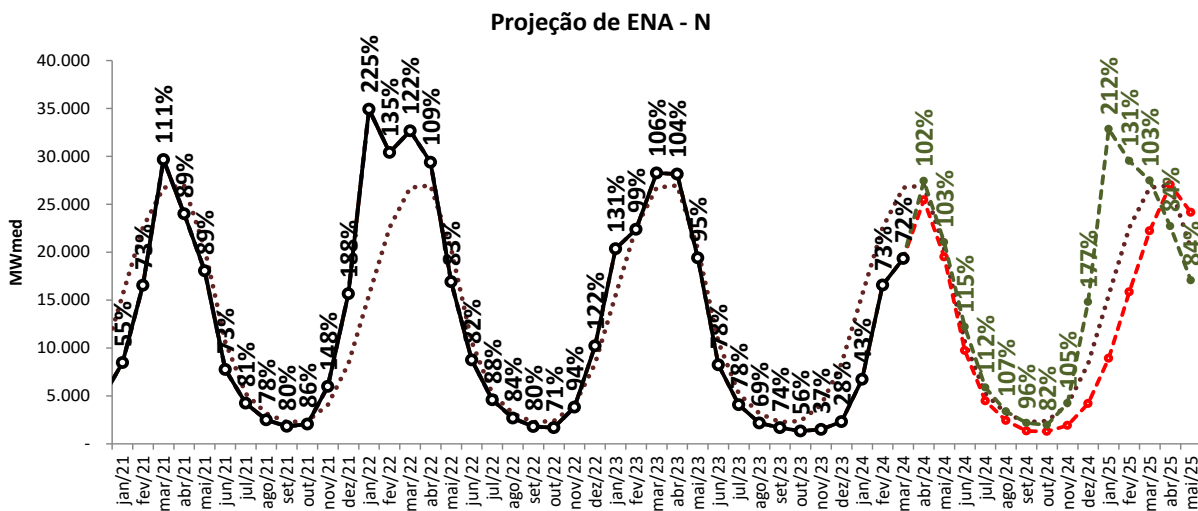

..... MLT

—○— Realizado

- - - ENA RNA

- - - proj. PLD, SMAP 2021

- - - proj. PLD, SMAP 2021 - PPrimavera

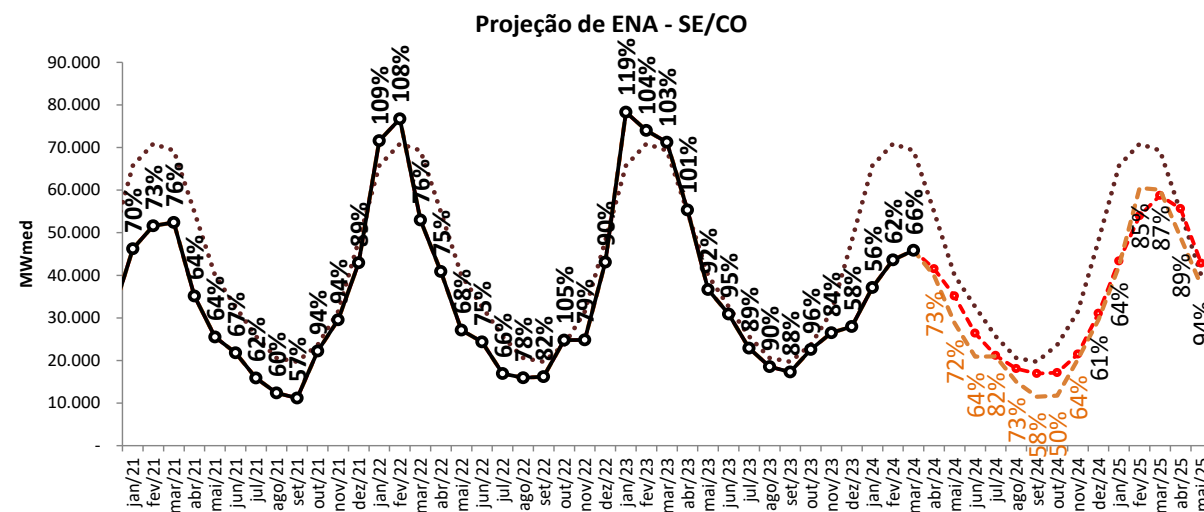
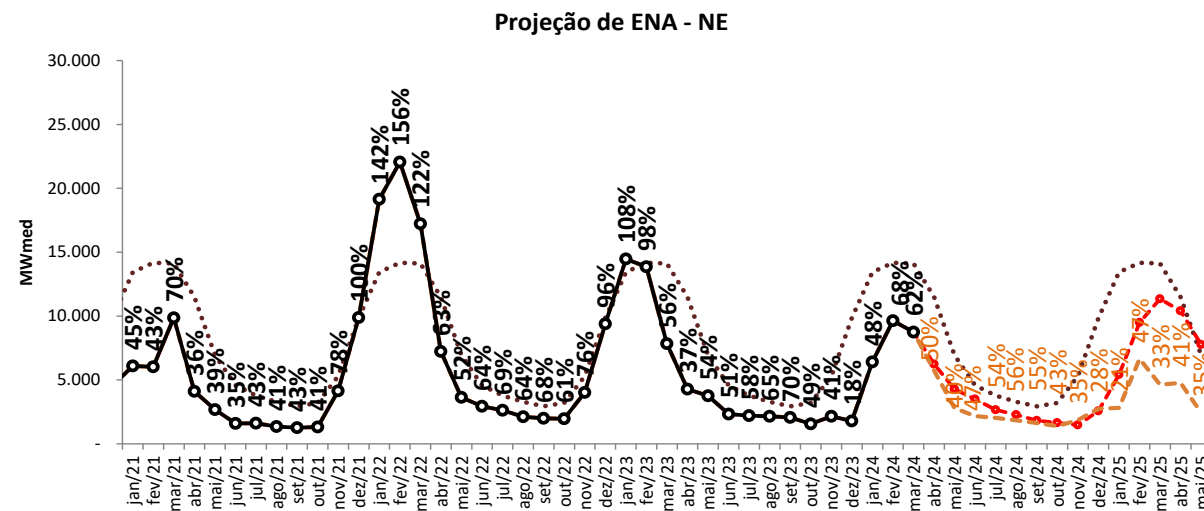

proj. PLD, SMAP 2021 - PPrimavera

projeção de energia natural afluente

sensibilidade 4: proj. PLD, SMAP - Prec. 2007/2008 - PPrimavera

Projeção de ENA - N

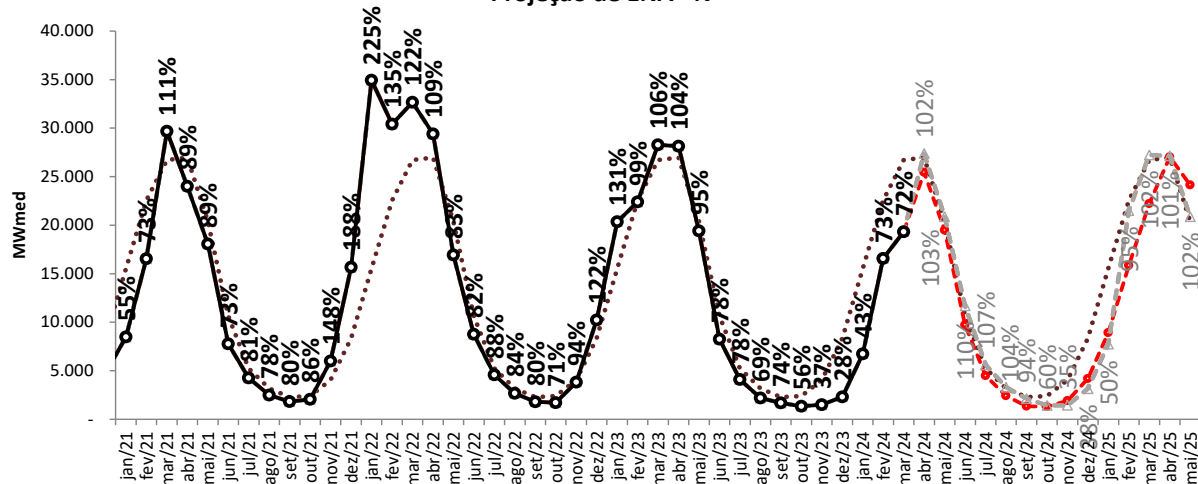

Projeção de ENA - NE

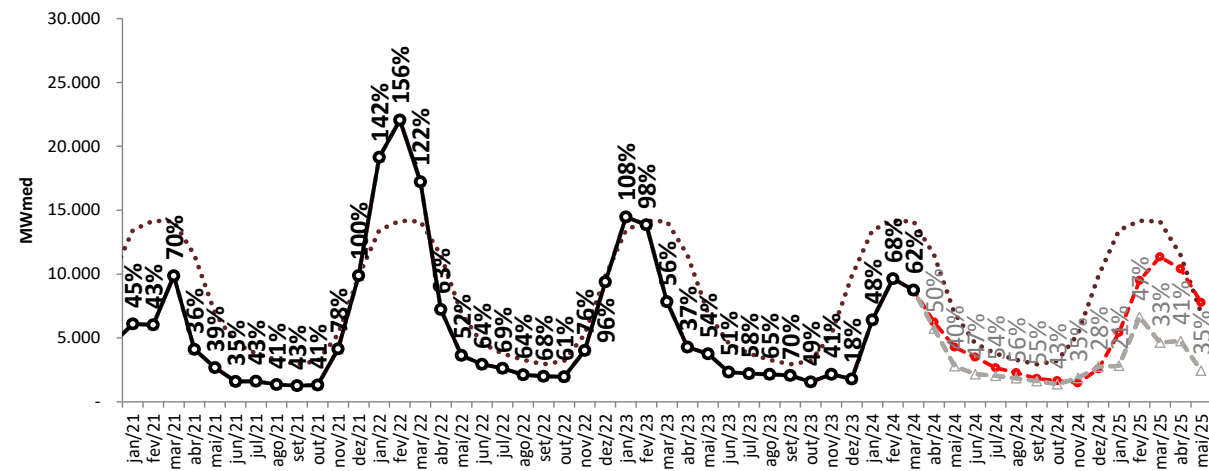

Projeção de ENA - S

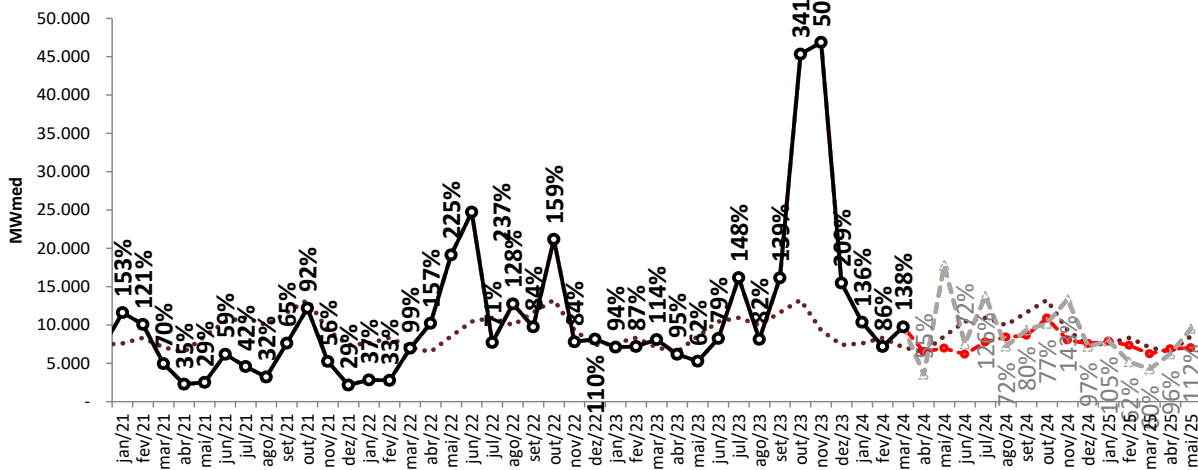

Projeção de ENA - SE/CO

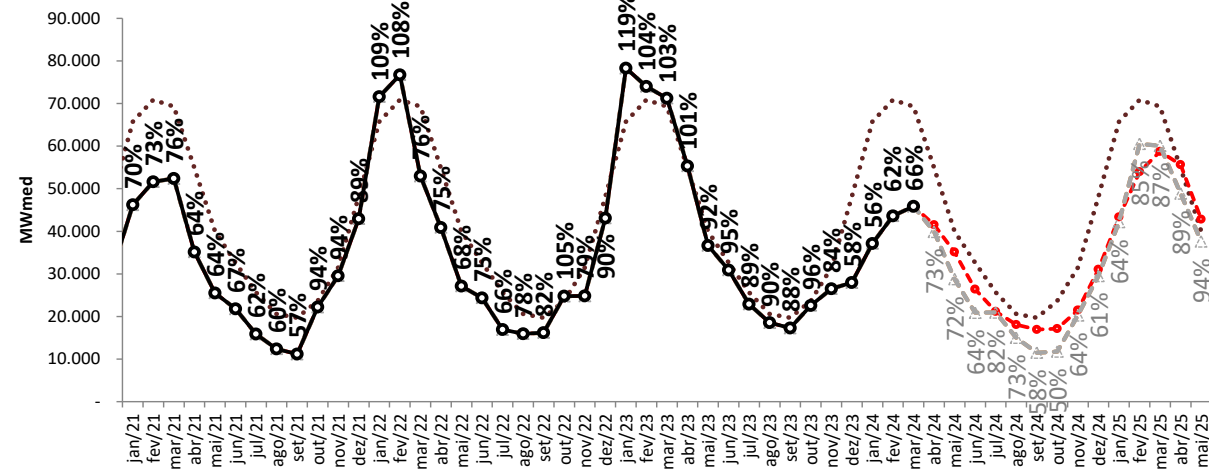

..... MLT

—○— Realizado

—●— ENA RNA

—●— proj. PLD, SMAP 2007

—●— proj. PLD, SMAP 2007 - PPrimavera

	ENA PREVISTA (MWmed)													
REE	abr/24	mai/24	jun/24	jul/24	ago/24	set/24	out/24	nov/24	dez/24	jan/25	fev/25	mar/25	abr/25	mai/25
SUDESTE	7.011	5.698	3.883	2.958	2.238	1.844	2.029	2.776	4.564	7.691	9.152	9.689	8.858	6.133
MLT	7.442	4.685	3.596	2.957	2.502	2.477	3.175	5.115	8.393	10.336	10.520	9.981	7.442	4.685
% MLT	94%	122%	108%	100%	89%	74%	64%	54%	54%	74%	87%	97%	119%	131%
MADEIRA	10.700	9.034	5.868	3.713	2.359	1.644	1.398	2.298	3.735	6.098	8.683	10.696	11.343	9.534
MLT	11.672	8.876	6.101	3.873	2.390	1.794	2.121	3.351	5.476	8.187	10.611	12.199	11.672	8.876
% MLT	92%	102%	96%	96%	99%	92%	66%	69%	68%	74%	82%	88%	97%	107%
TPIRES	2.907	2.401	1.561	989	659	500	454	602	1.089	2.022	3.019	3.462	3.362	2.382
MLT	3.279	2.113	1.386	1.006	792	699	864	1.404	2.379	3.326	3.885	4.082	3.279	2.113
% MLT	89%	114%	113%	98%	83%	71%	53%	43%	46%	61%	78%	85%	103%	113%
ITAIPU	2.386	2.799	2.850	3.038	3.501	3.495	3.495	3.543	3.577	3.443	3.318	3.464	3.566	3.546
MLT	3.544	3.470	3.600	3.097	2.606	2.645	3.267	3.054	3.032	3.386	4.002	3.804	3.544	3.470
% MLT	67%	81%	79%	98%	134%	132%	107%	116%	118%	102%	83%	91%	101%	102%
PARANA	17.413	14.025	11.051	9.014	7.589	7.773	7.965	10.251	16.078	22.217	27.884	29.383	26.199	18.892
MLT	26.562	18.512	15.356	12.482	10.418	10.011	11.693	16.214	26.208	36.870	38.075	36.092	26.562	18.512
% MLT	66%	76%	72%	72%	73%	78%	68%	63%	61%	60%	73%	81%	99%	102%
PARANAPANEMA	1.114	1.171	1.200	1.477	1.721	1.659	1.784	1.992	1.999	1.893	1.909	2.052	2.303	2.316
MLT	2.352	2.328	2.577	2.267	1.869	2.047	2.532	2.355	2.620	3.655	3.765	3.137	2.352	2.328
% MLT	47%	50%	47%	65%	92%	81%	70%	85%	76%	52%	51%	65%	98%	99%

	ENA PREVISTA (MWmed)													
REE	abr/24	mai/24	jun/24	jul/24	ago/24	set/24	out/24	nov/24	dez/24	jan/25	fev/25	mar/25	abr/25	mai/25
SUL	3.586	3.671	3.029	4.536	5.302	5.506	7.665	5.115	4.628	4.553	3.884	2.924	3.591	3.598
MLT	3.242	4.448	5.306	6.051	5.974	6.983	7.102	4.649	3.523	3.459	3.950	3.190	3.242	4.448
% MLT	111%	83%	57%	75%	89%	79%	108%	110%	131%	132%	98%	92%	111%	81%
IGUACU	2.941	3.277	3.139	3.226	3.123	3.138	3.228	2.933	2.953	3.348	3.452	3.312	3.289	3.415
MLT	3.263	4.070	5.139	4.883	4.001	4.665	6.177	4.679	3.884	4.141	4.382	3.877	3.263	4.070
% MLT	90%	81%	61%	66%	78%	67%	52%	63%	76%	81%	79%	85%	101%	84%
NORDESTE	6.236	4.278	3.492	2.658	2.279	1.825	1.651	1.472	2.565	5.407	9.492	11.350	10.404	7.774
MLT	11.492	6.940	4.578	3.775	3.293	2.940	3.203	5.290	9.837	13.431	14.165	14.113	11.492	6.940
% MLT	54%	62%	76%	70%	69%	62%	52%	28%	26%	40%	67%	80%	91%	112%
NORTE	13.042	10.544	5.700	2.751	1.546	964	944	1.280	2.370	4.620	7.656	10.812	13.536	11.147
MLT	14.563	9.263	4.400	2.583	1.830	1.473	1.694	2.863	5.579	9.417	12.746	14.899	14.563	9.263
% MLT	90%	114%	130%	106%	84%	65%	56%	45%	42%	49%	60%	73%	93%	120%
BMONTE	11.315	7.928	3.175	1.145	477	143	183	478	1.536	3.744	7.309	10.143	11.936	11.571
MLT	10.879	9.394	4.783	1.619	667	375	426	976	2.507	5.605	8.972	10.635	10.879	9.394
% MLT	104%	84%	66%	71%	72%	38%	43%	49%	61%	67%	81%	95%	110%	123%
MANAUS	1.096	1.016	848	578	395	238	161	156	288	553	880	1.264	1.556	1.429
MLT	1.525	1.708	1.449	1.033	684	421	266	211	266	496	845	1.188	1.525	1.708
% MLT	72%	60%	59%	56%	58%	57%	60%	74%	108%	112%	104%	106%	102%	84%

projeção de energia armazenada
projeção do PLD

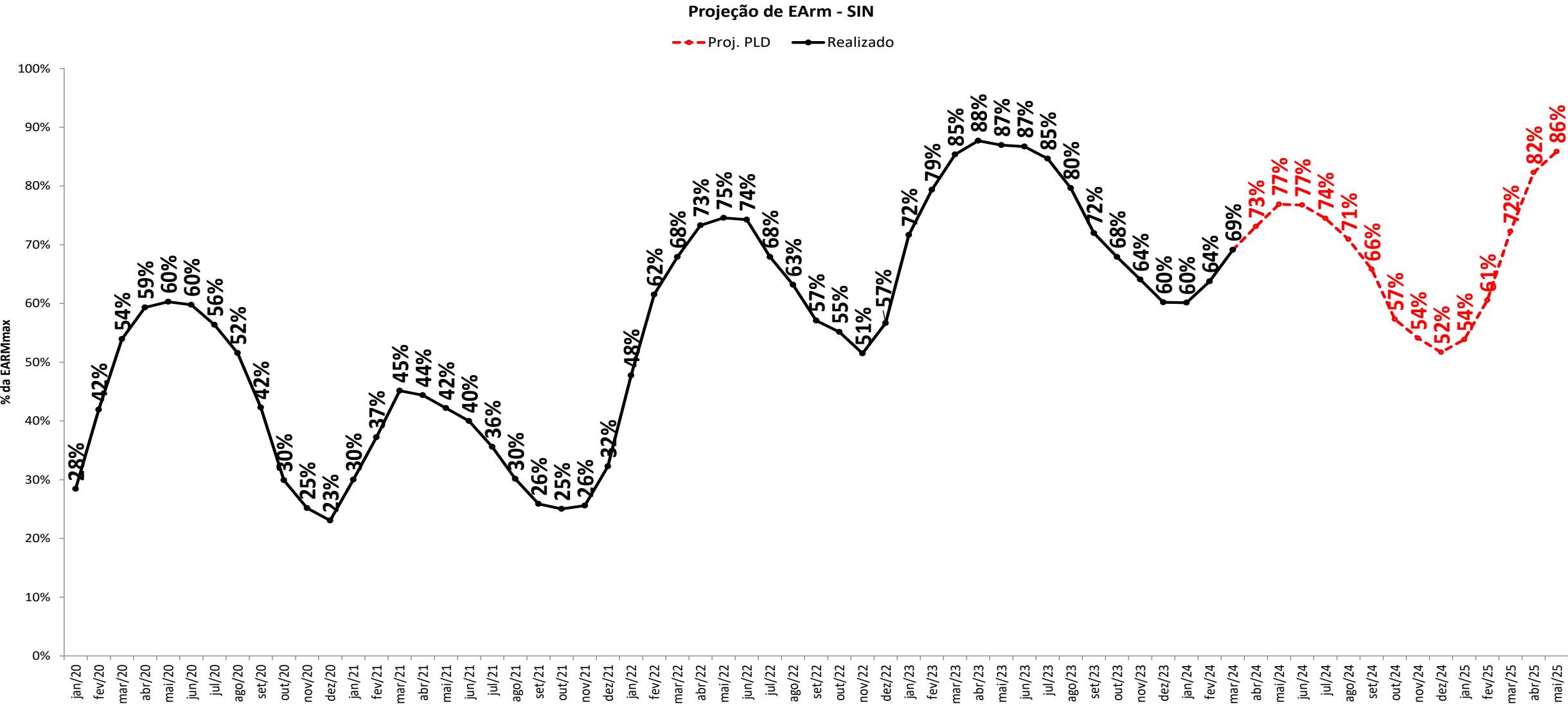

projeção de energia armazenada

sensibilidade 1: proj. PLD, SMAP - Prec. 2021/2022

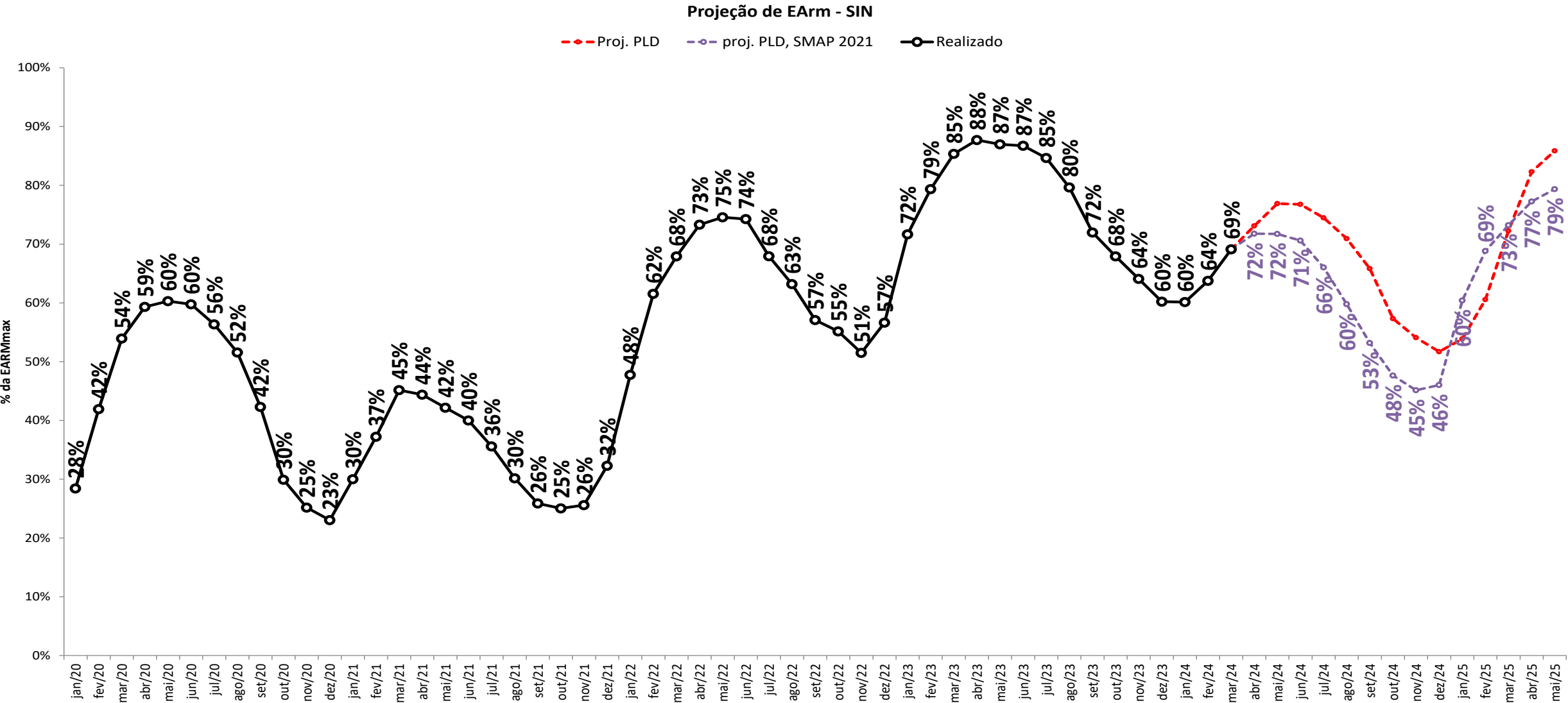

projeção de energia armazenada

sensibilidade 2: proj. PLD, SMAP - Prec. 2021/2022 - PPrimavera

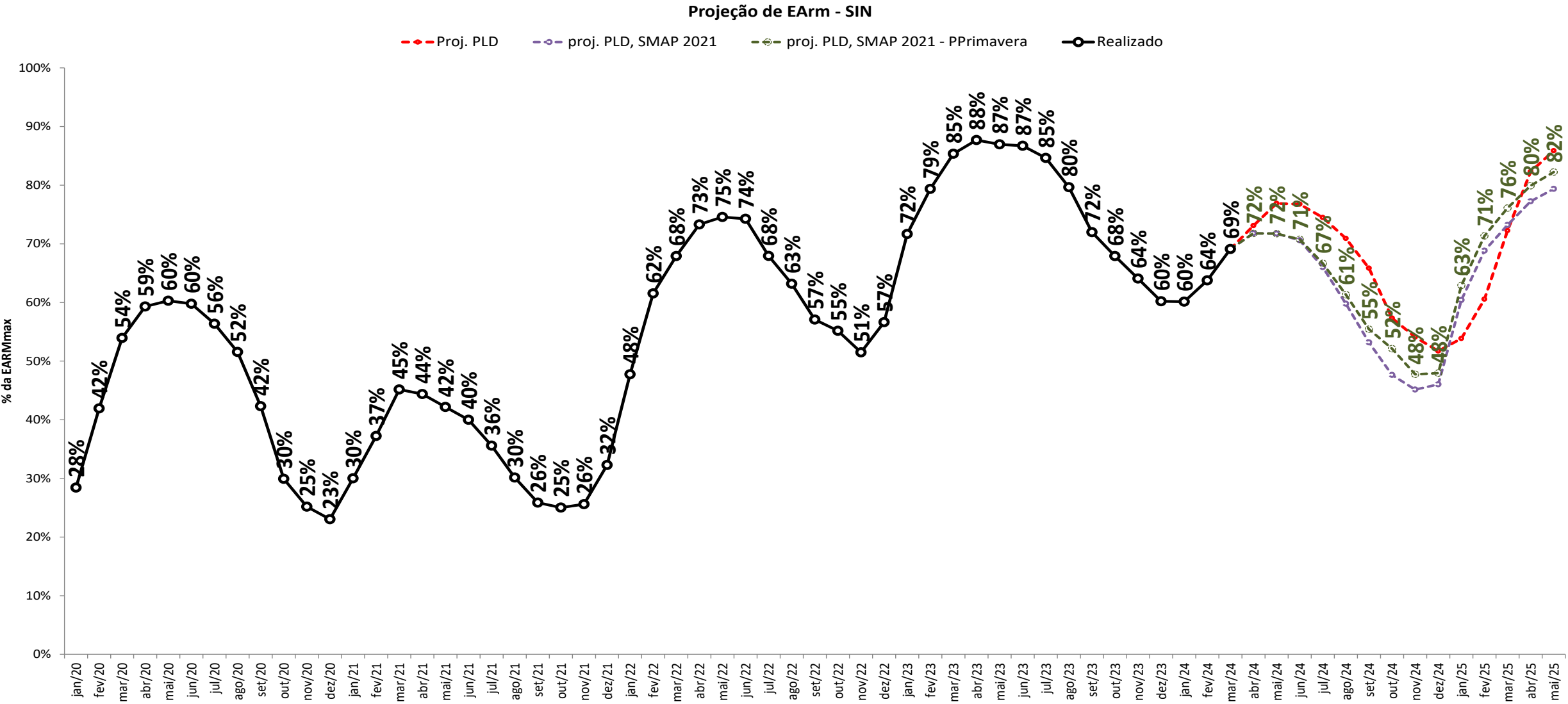

projeção de energia armazenada

sensibilidade 3: proj. PLD, SMAP - Prec. 2007/2008

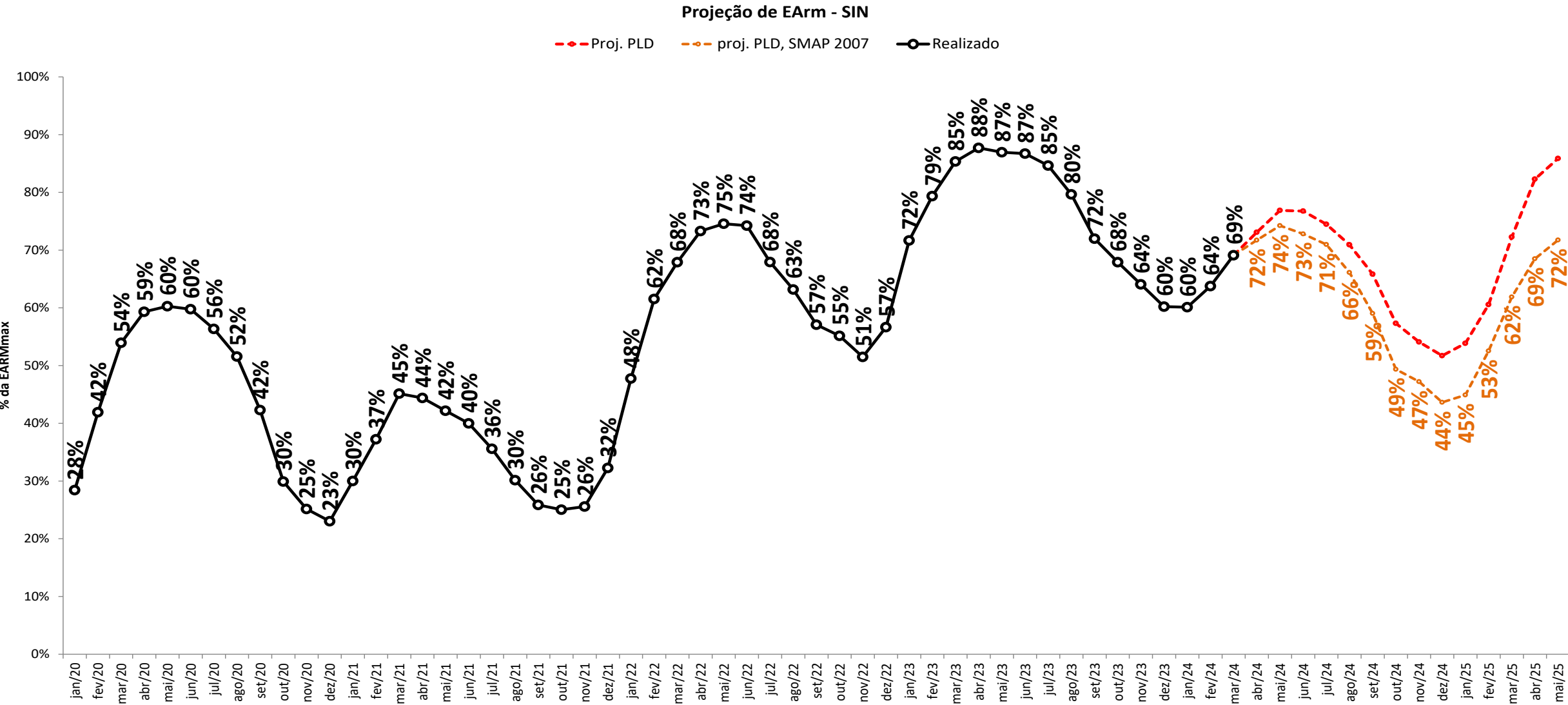

projeção de energia armazenada

sensibilidade 4: proj. PLD, SMAP - Prec. 2007/2008 - PPrimavera

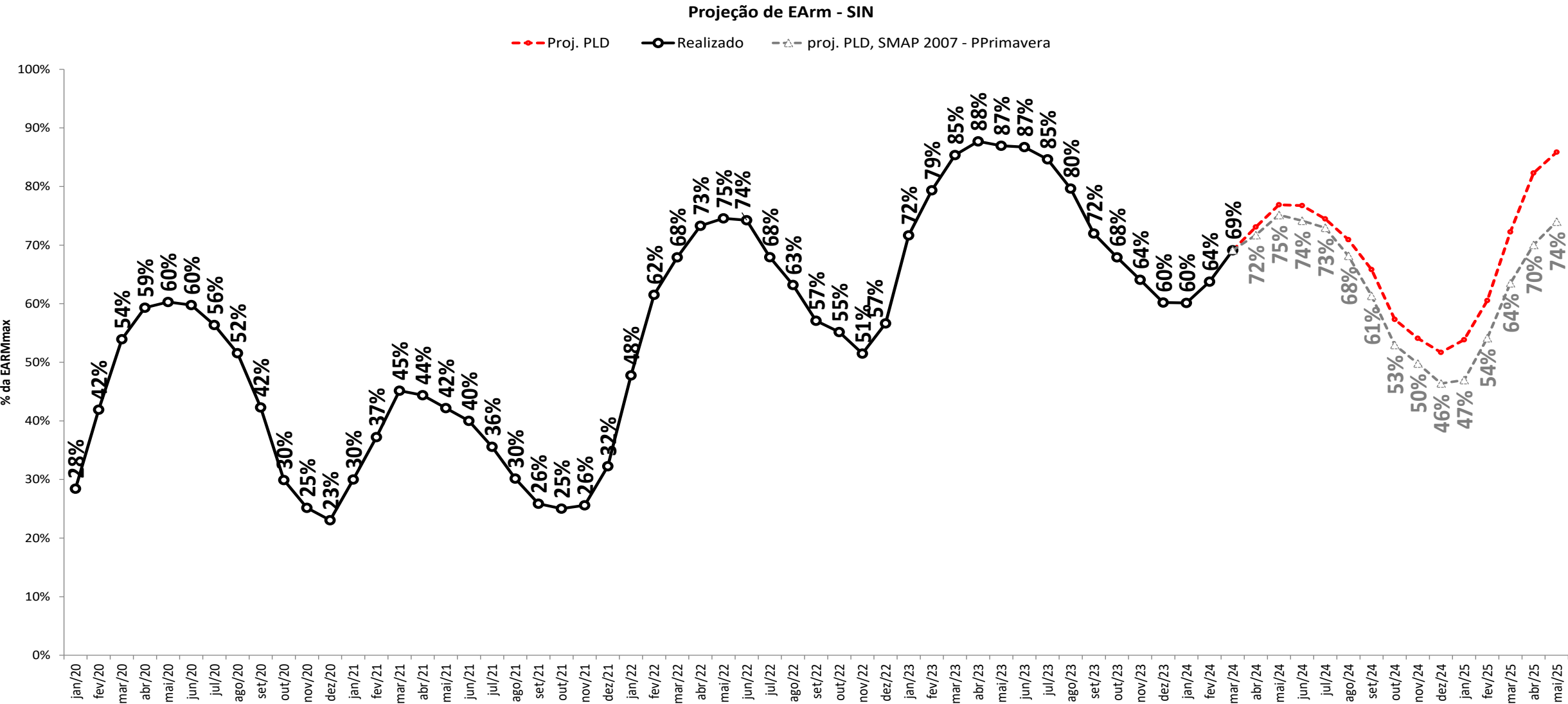

projeção de energia armazenada
projeção do PLD

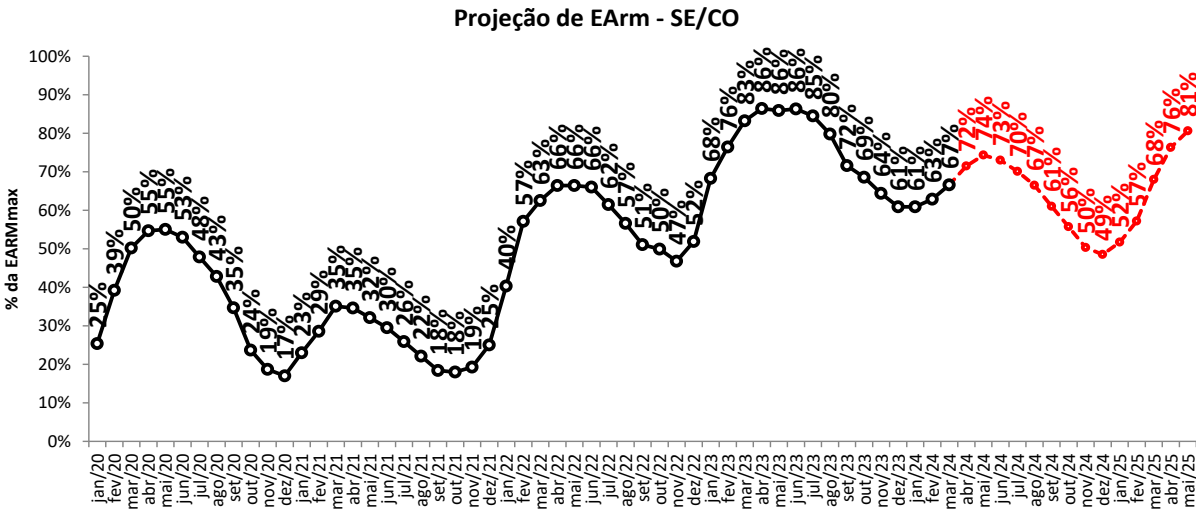
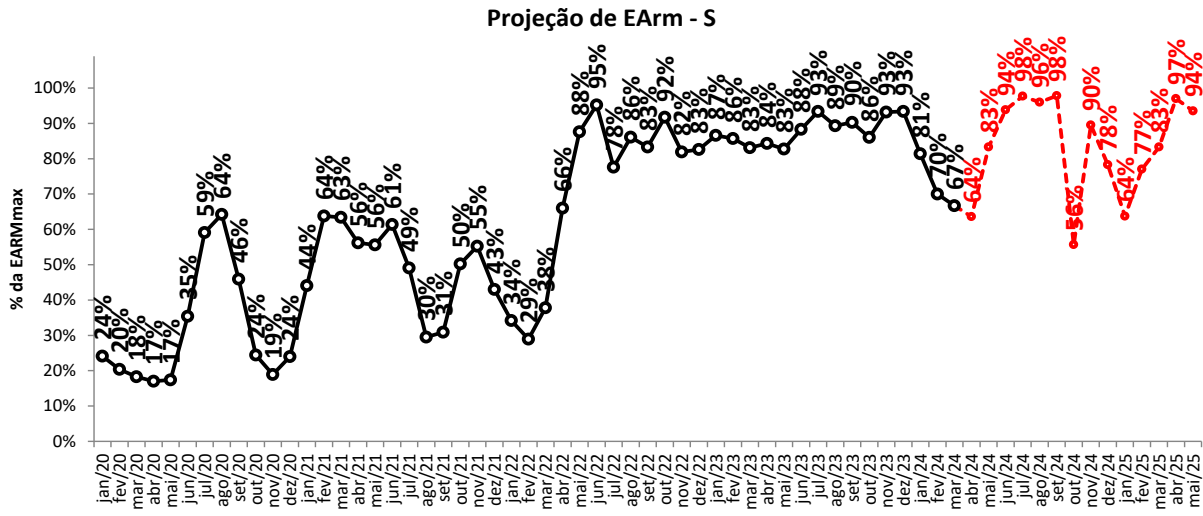
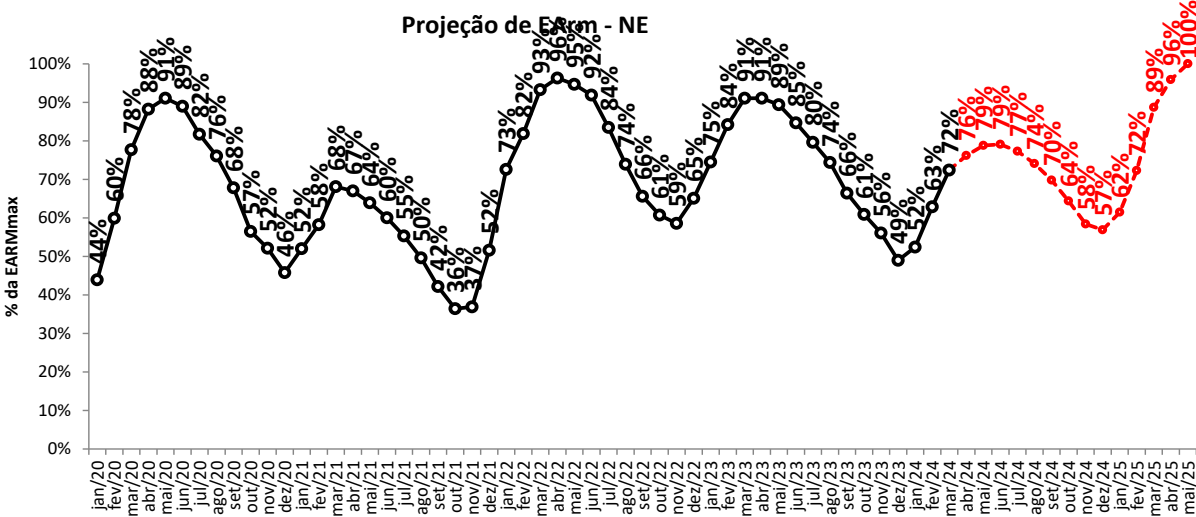
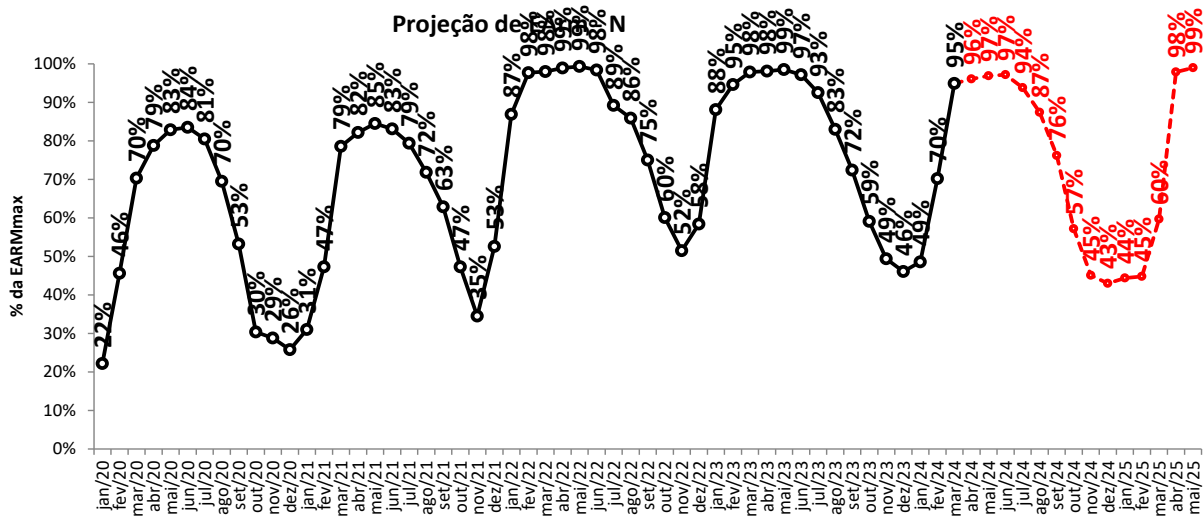

Proj. PLD

projeção de energia armazenada

sensibilidade 1: proj. PLD, SMAP - Prec. 2021/2022

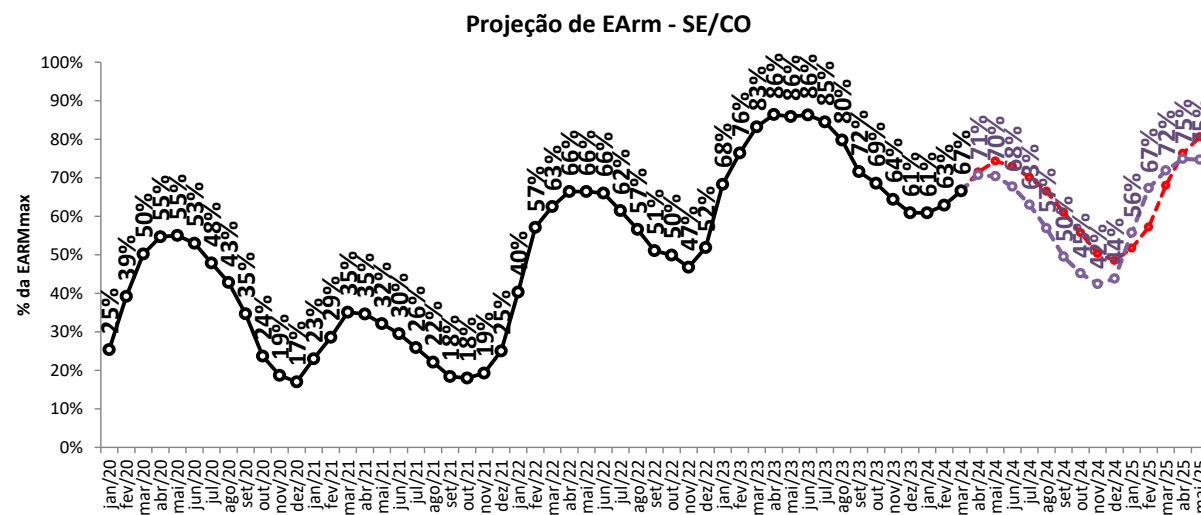
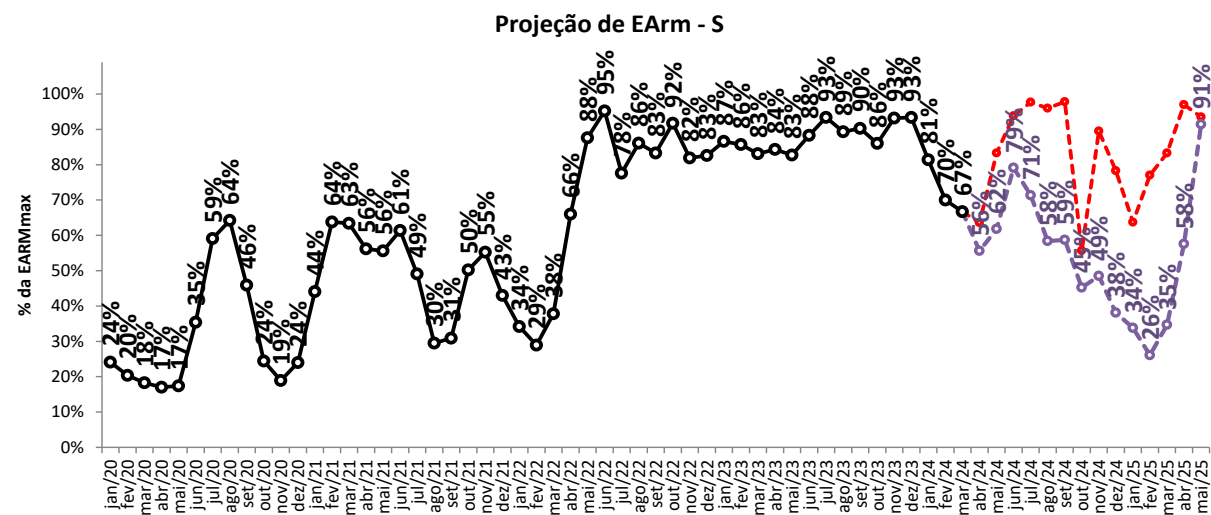
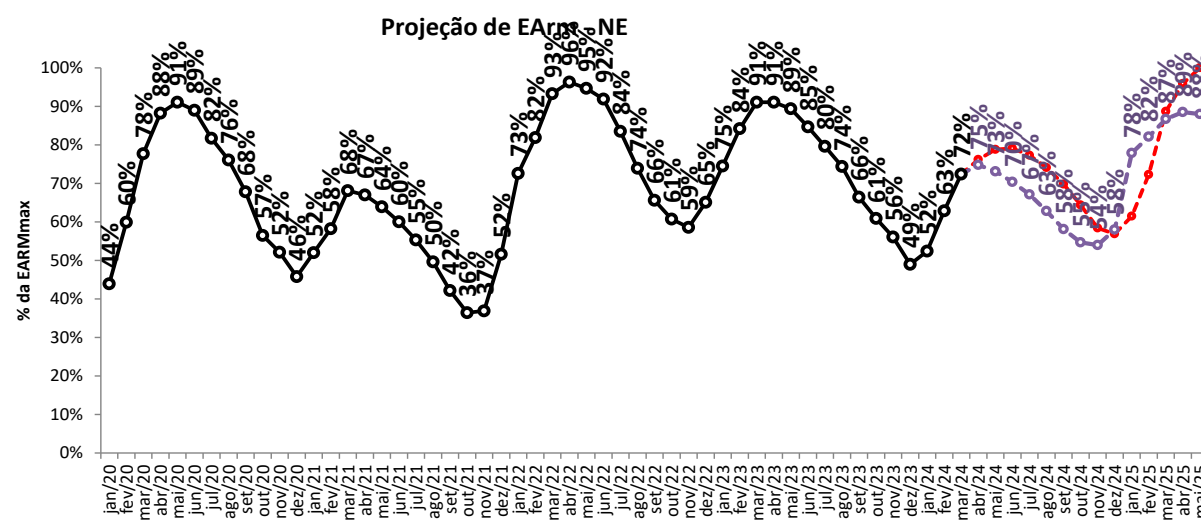
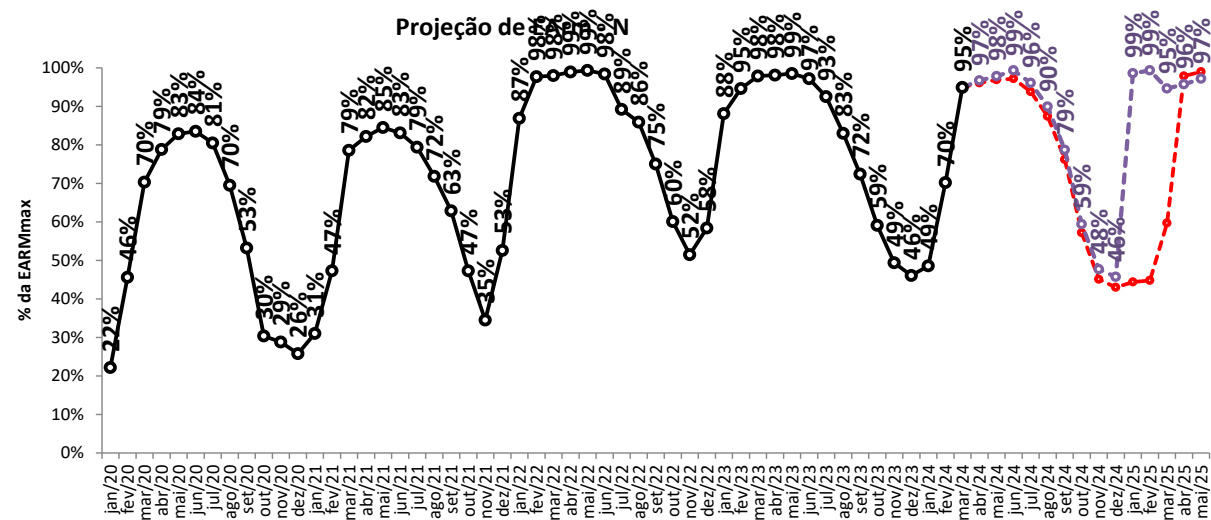

—○— Proj. PLD

—○— proj. PLD, SMAP 2021

projeção de energia armazenada

sensibilidade 2: proj. PLD, SMAP - Prec. 2021/2022 - PPrimavera

Projeção de EArm - NE

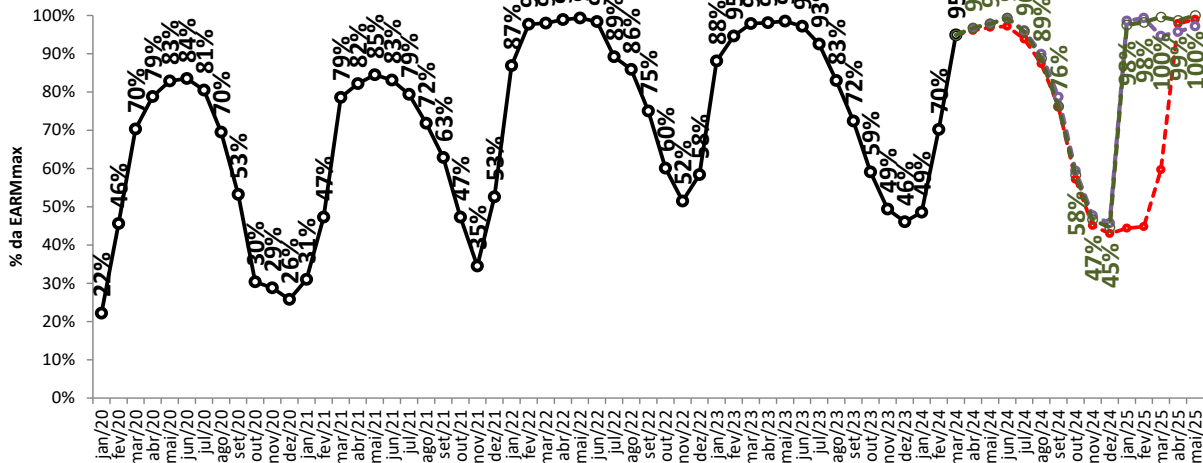

Projeção de EArm - SE

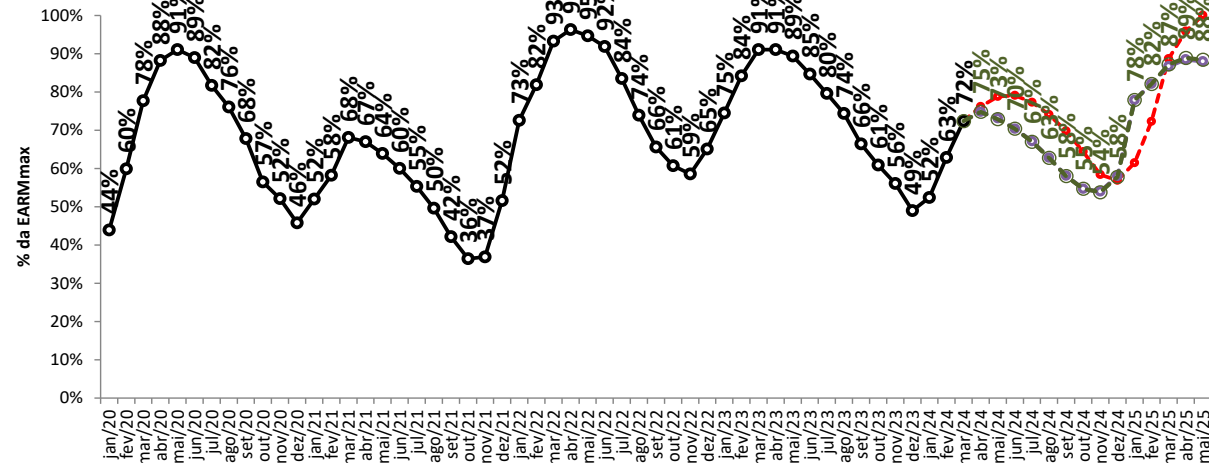

Projeção de EArm - S



Projeção de EArm - SE/CO

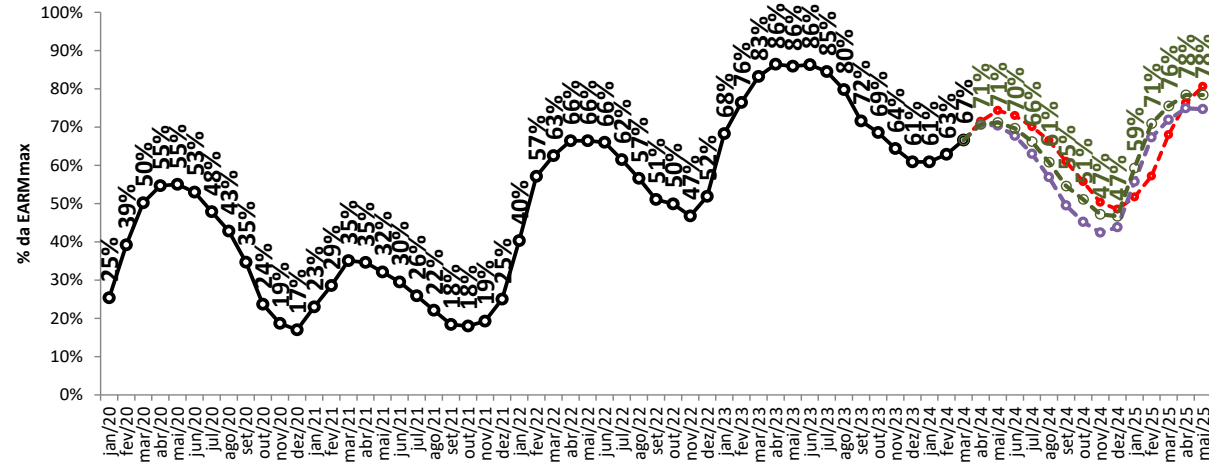

--- Proj. PLD

--- proj. PLD, SMAP 2021

--- proj. PLD, SMAP 2021 - PPrimavera

--- Realizado

projeção de energia armazenada

sensibilidade 3: proj. PLD, SMAP - Prec. 2007/2008

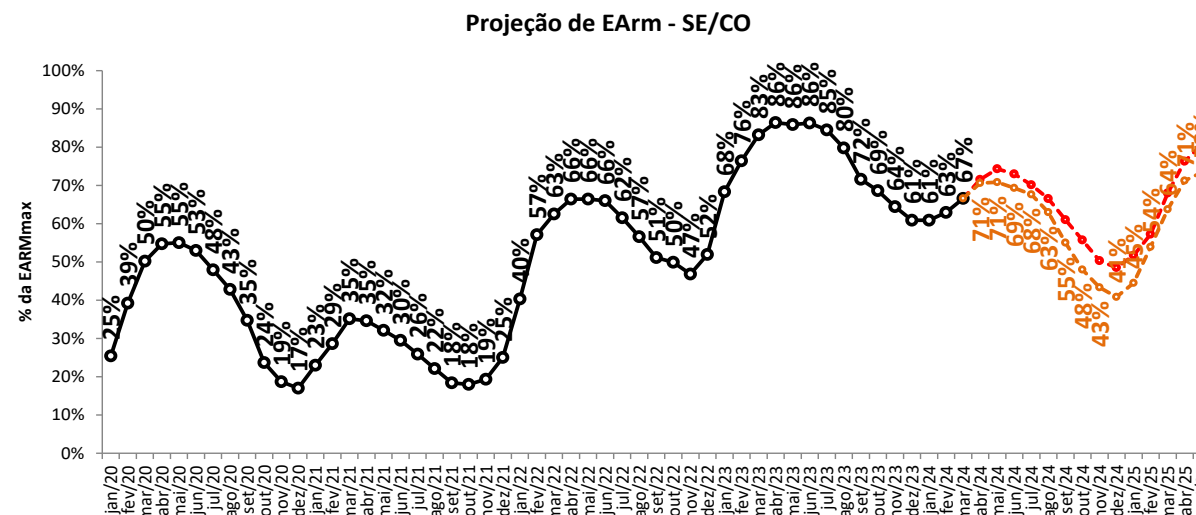
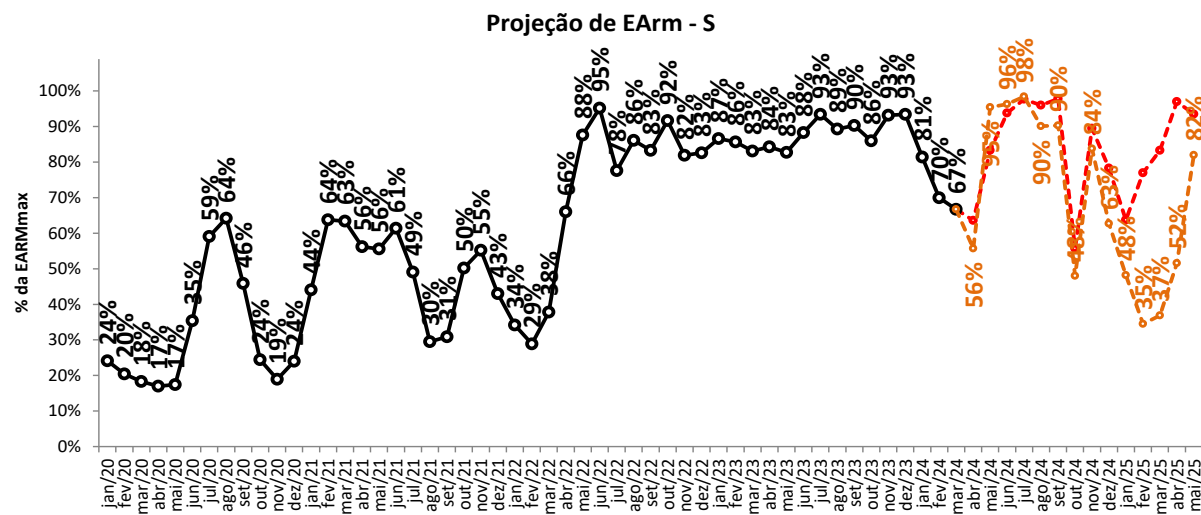
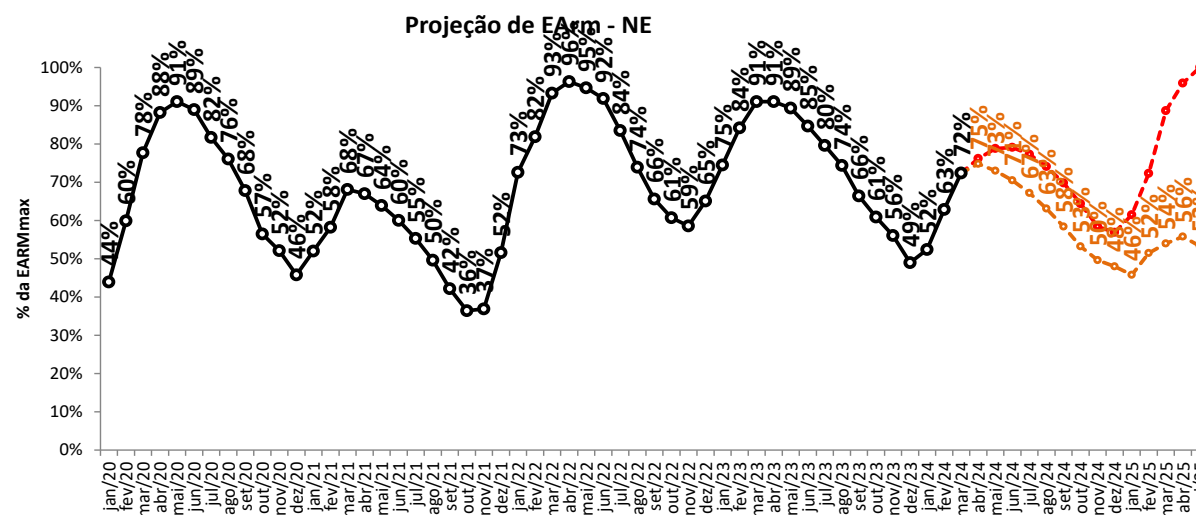
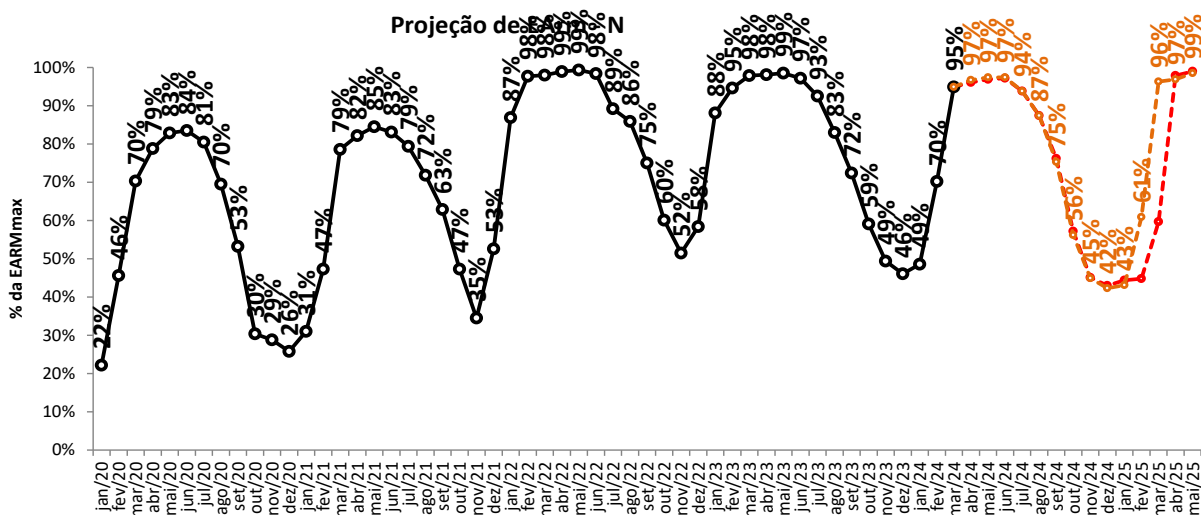

--- Proj. PLD

--- proj. PLD, SMAP 2007

— Realizado

projeção de energia armazenada

sensibilidade 4: proj. PLD, SMAP - Prec. 2007/2008 - PPrimavera

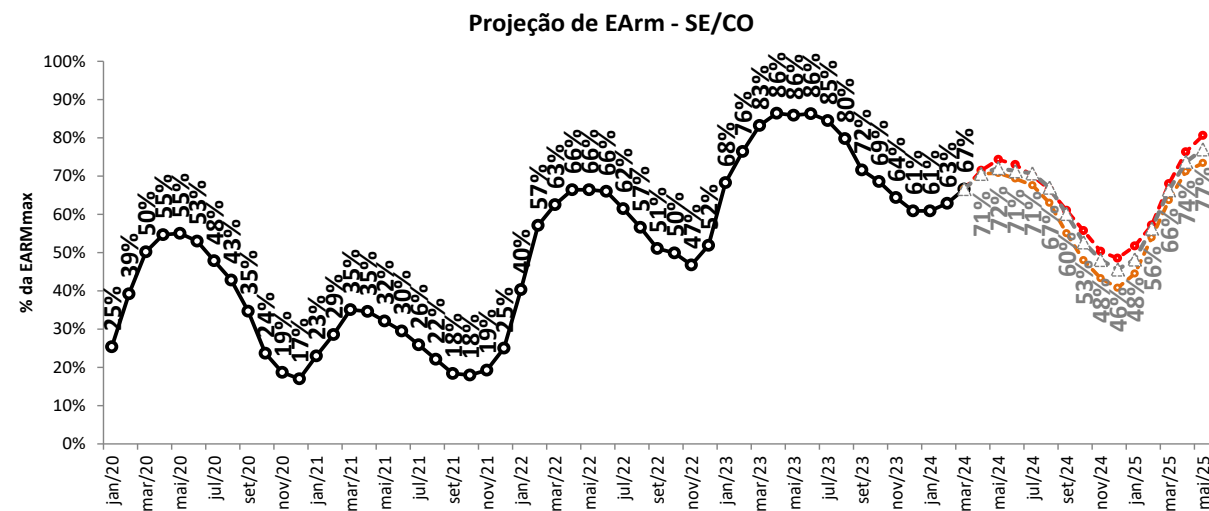
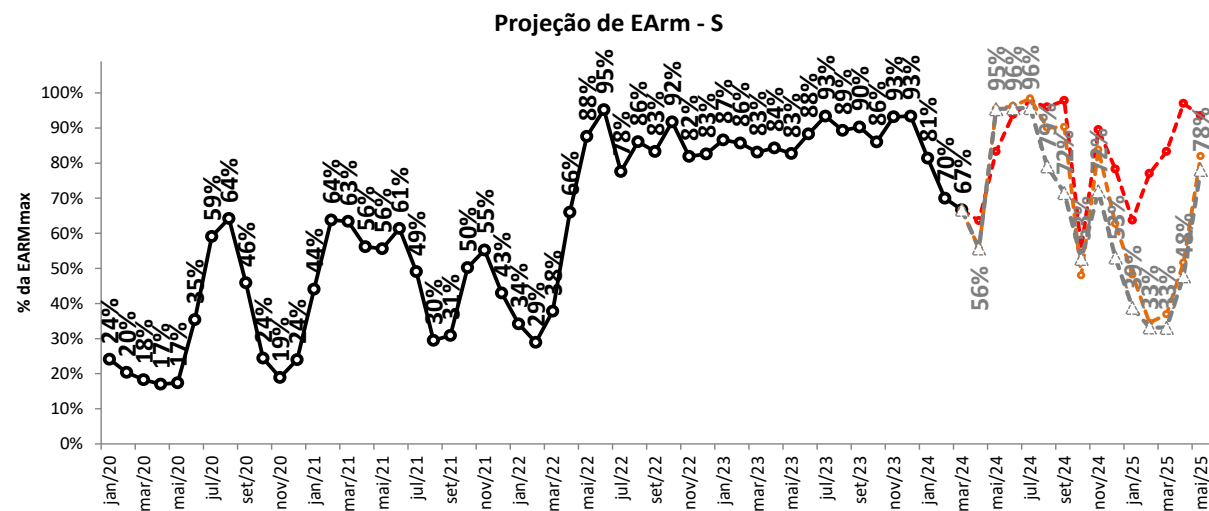
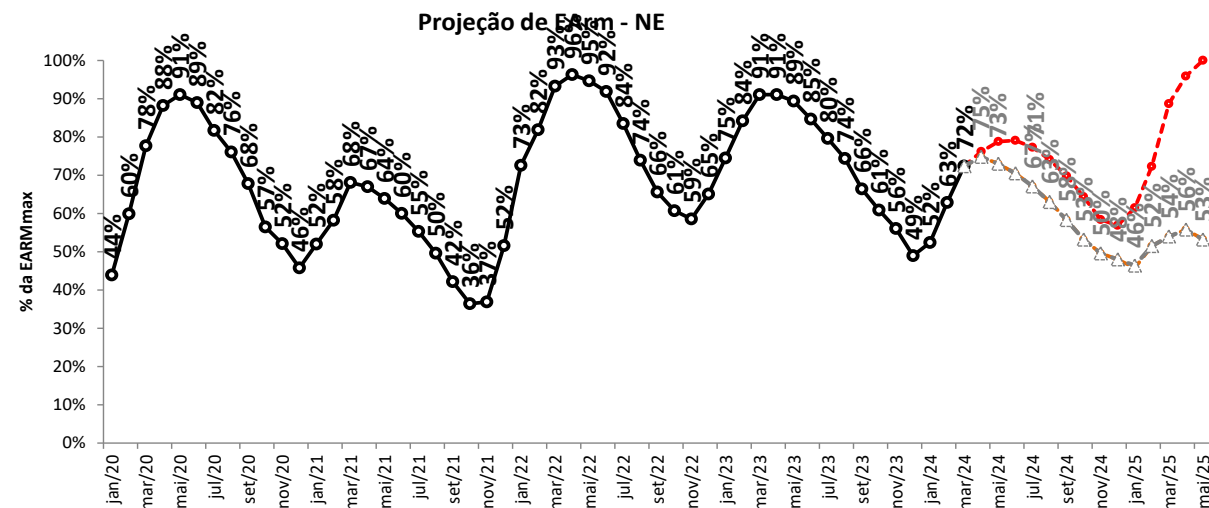
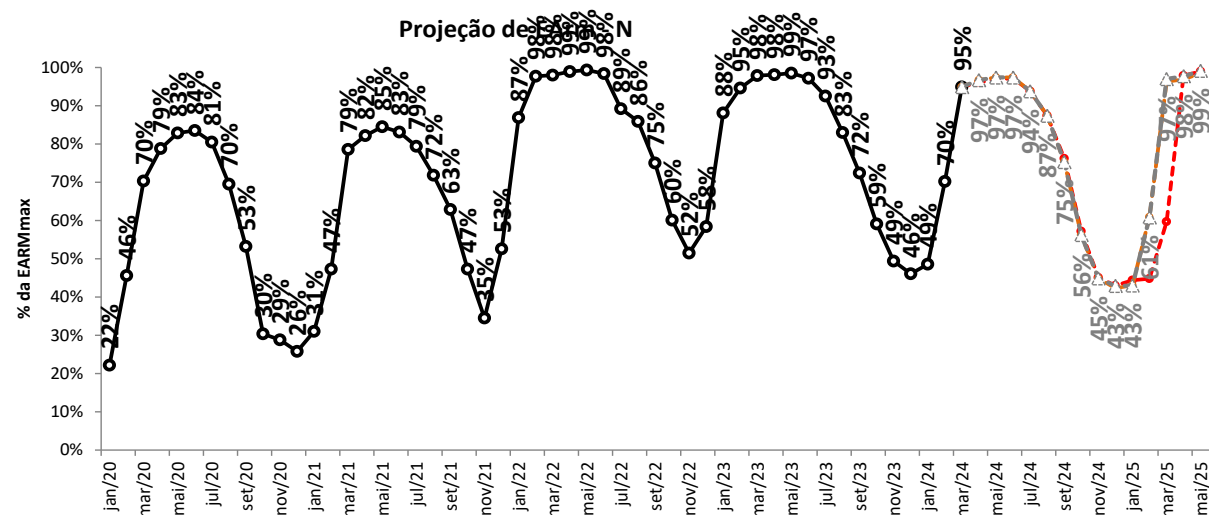

Proj. PLD

proj. PLD, SMAP 2021 - PPrimavera

proj. PLD, SMAP 2007 - PPrimavera

Realizado

balanço operativo

projeção do PLD

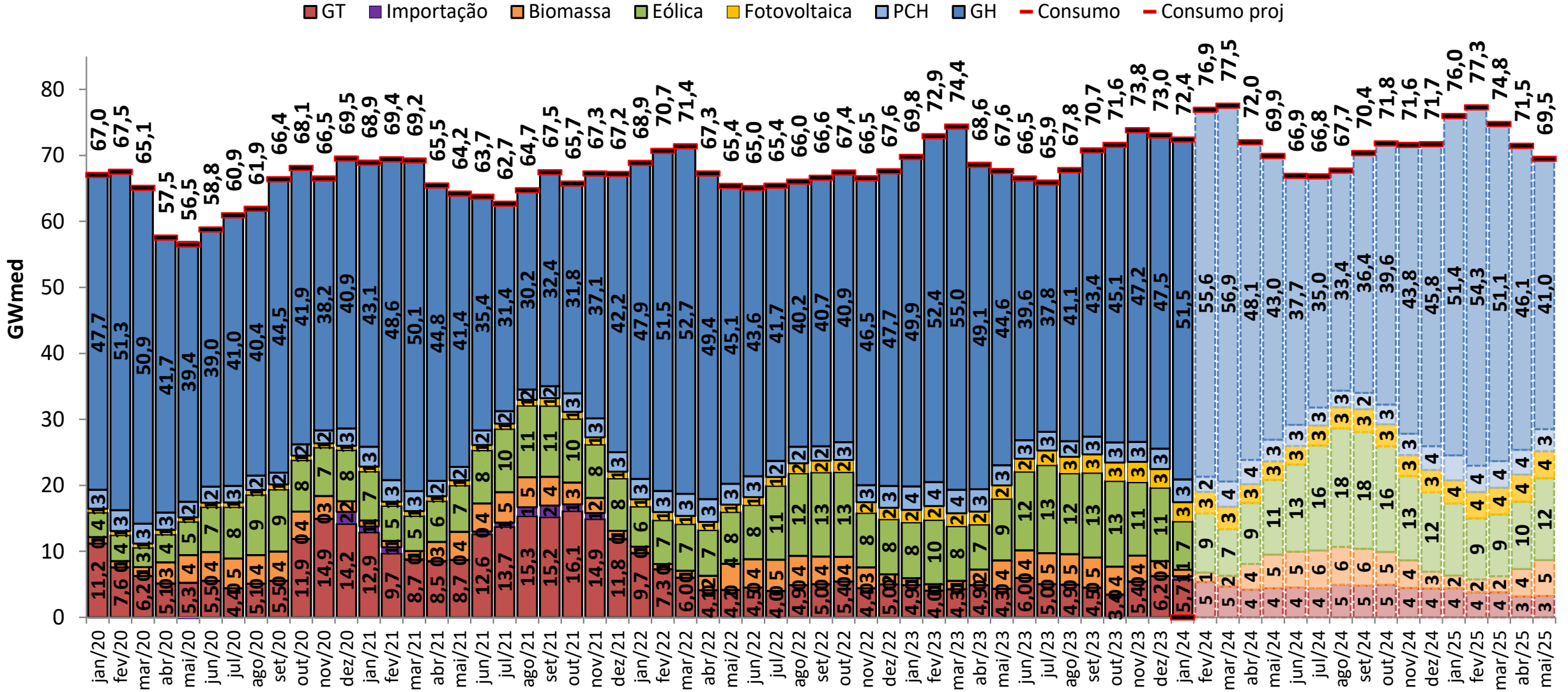

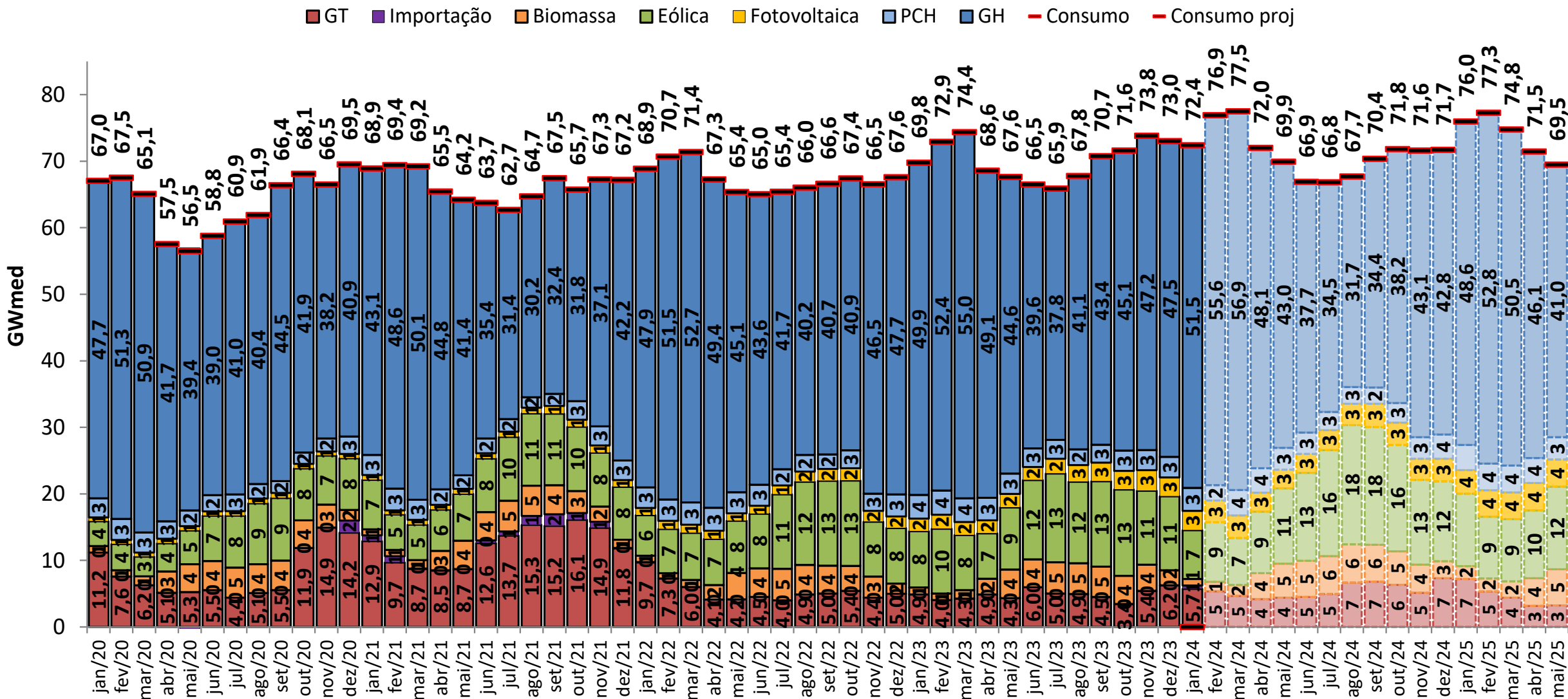

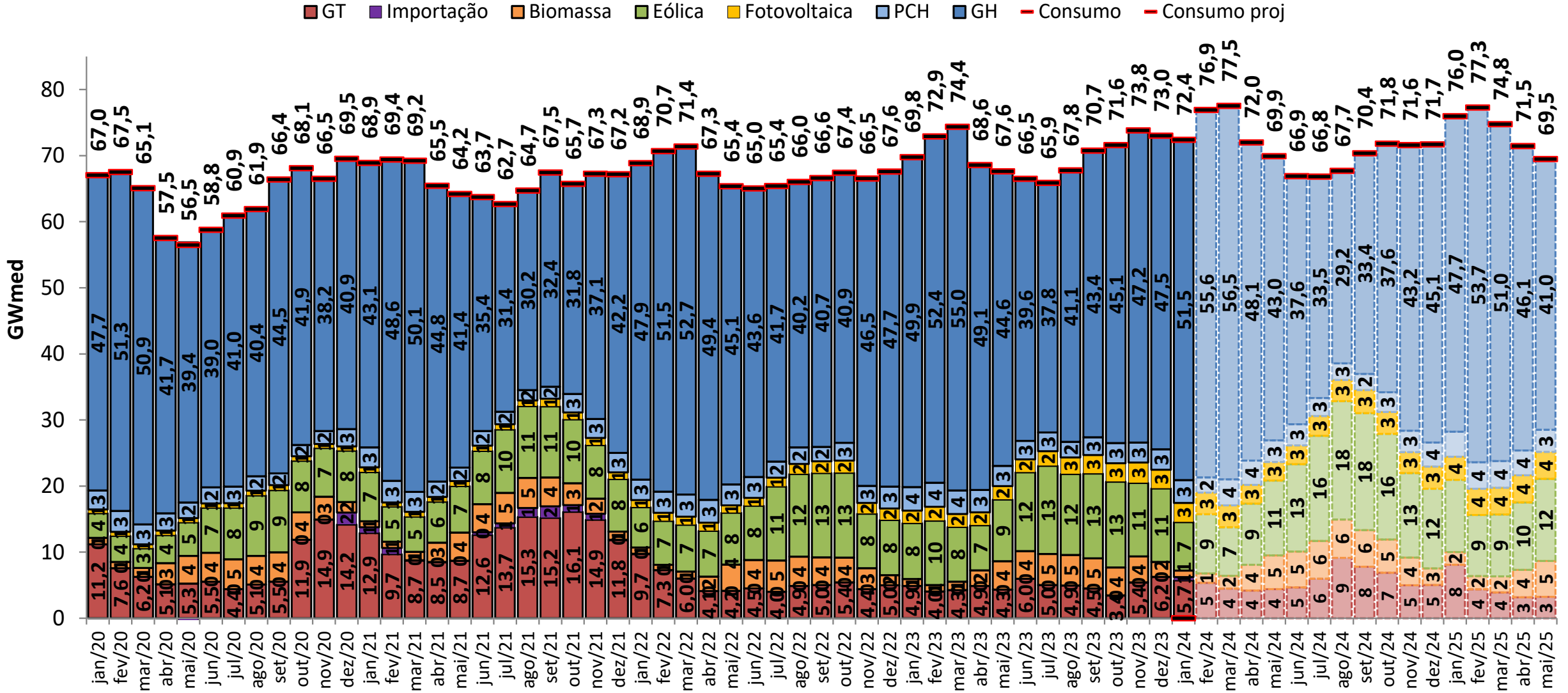

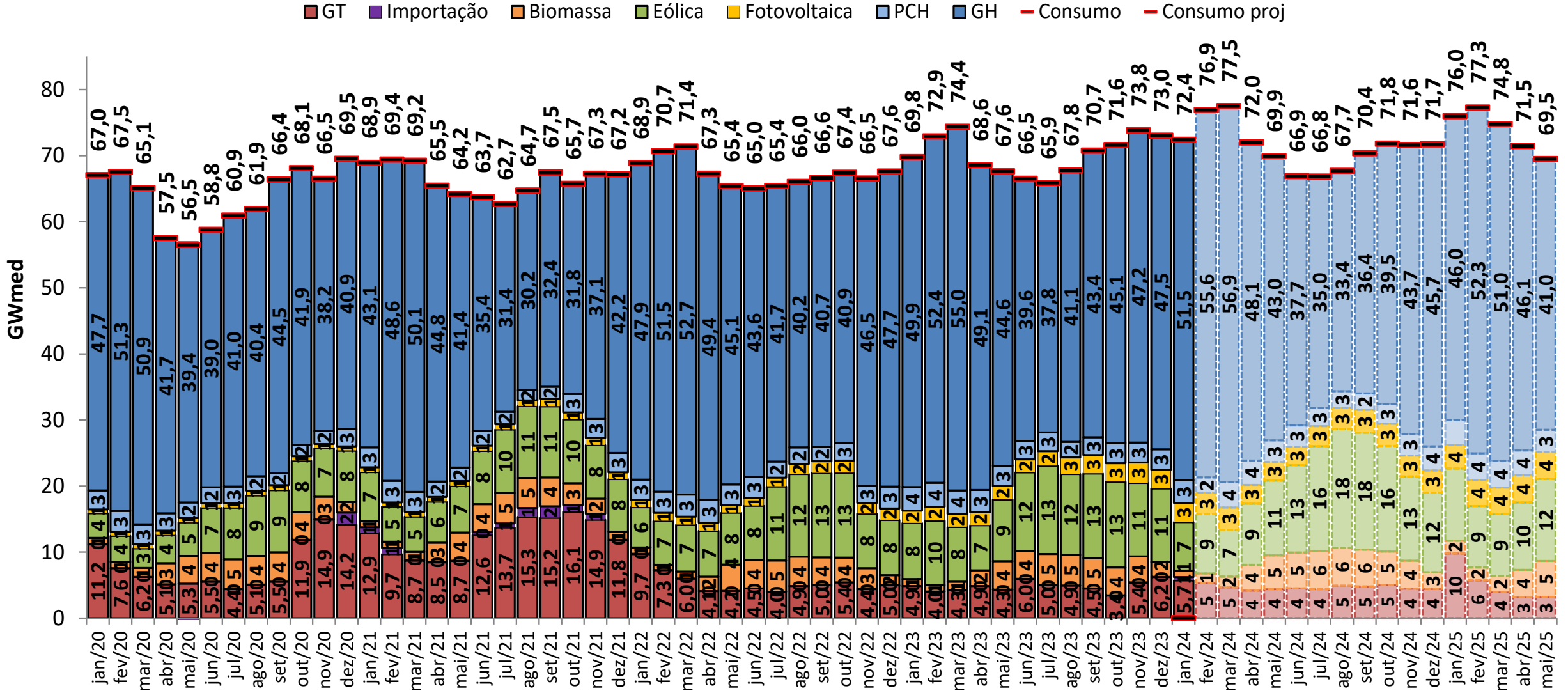

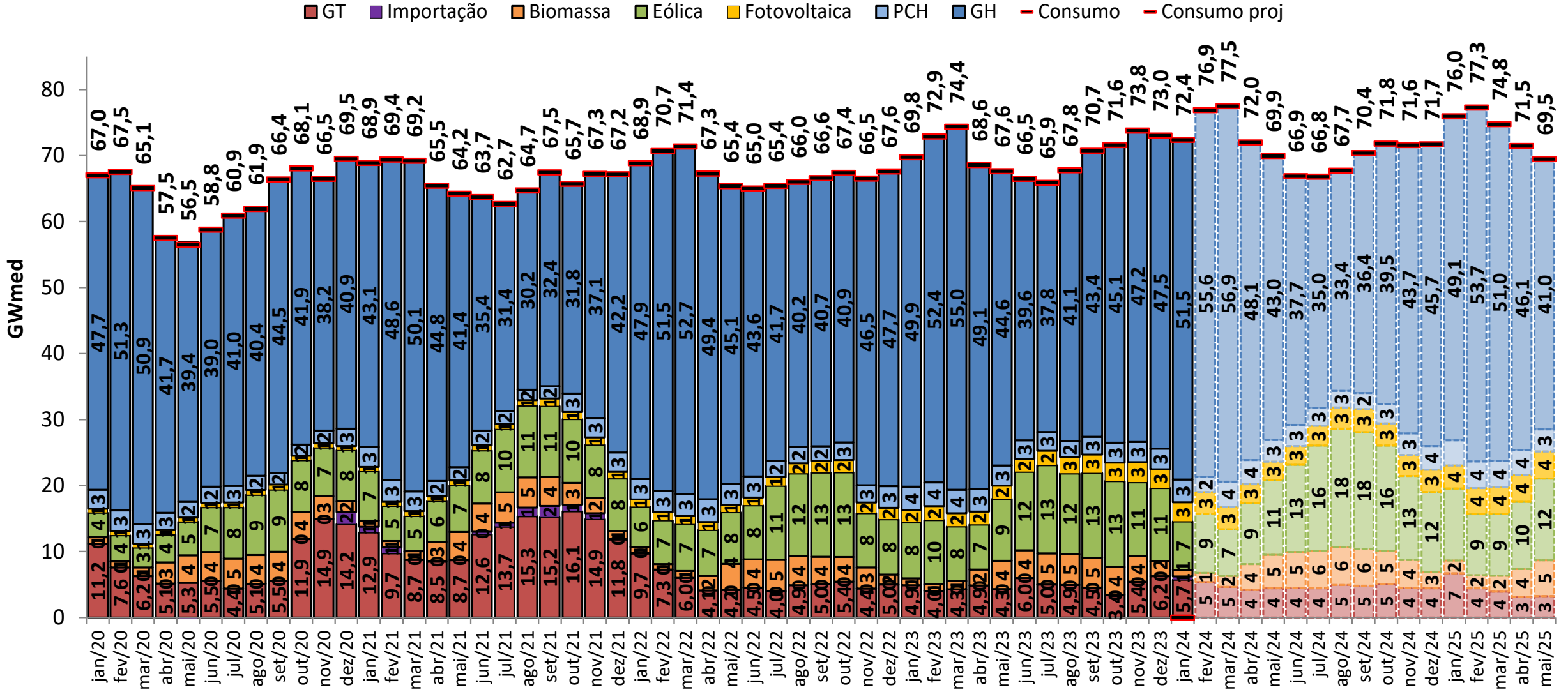

projeção do MRE
projeção do PLD

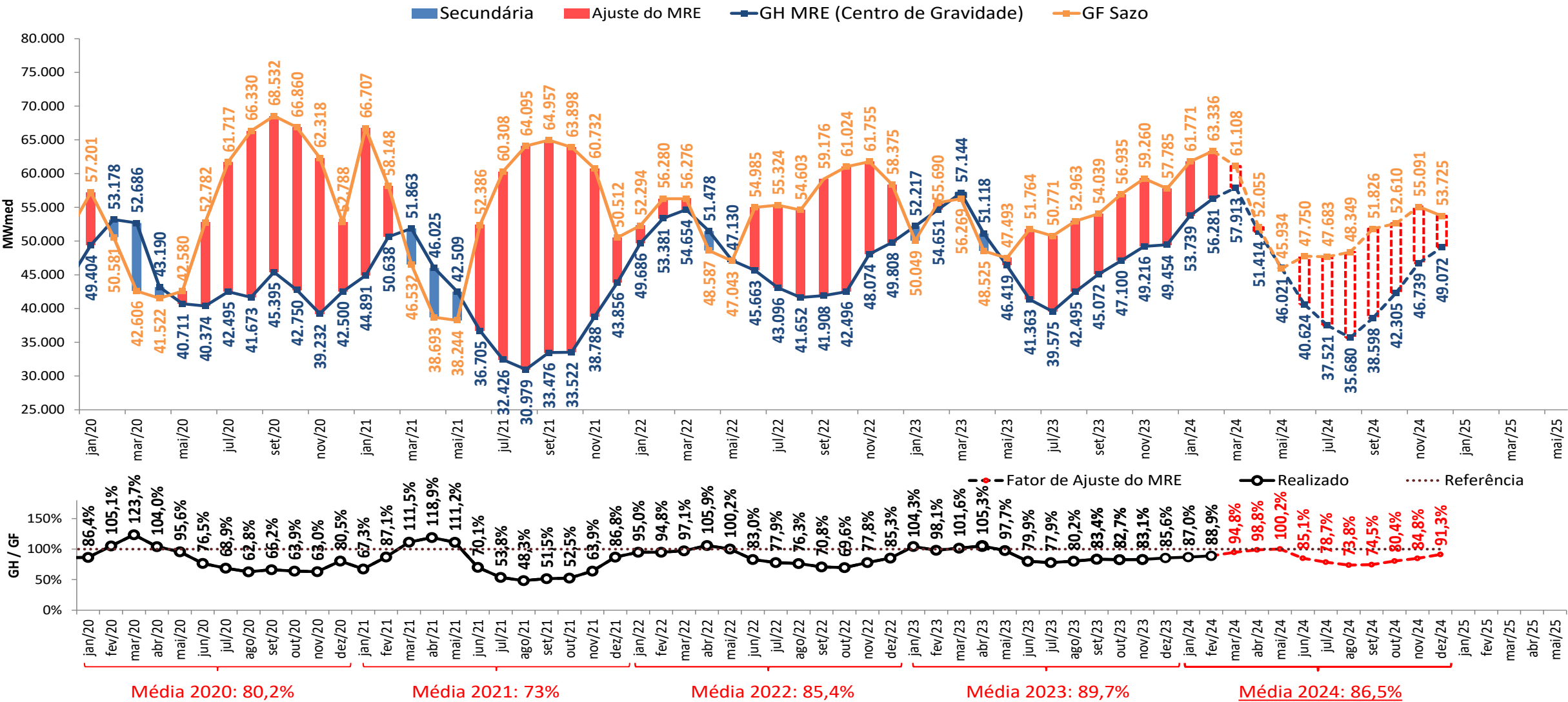

projeção do MRE
sensibilidade 1: proj. PLD, SMAP - Prec. 2021/2022

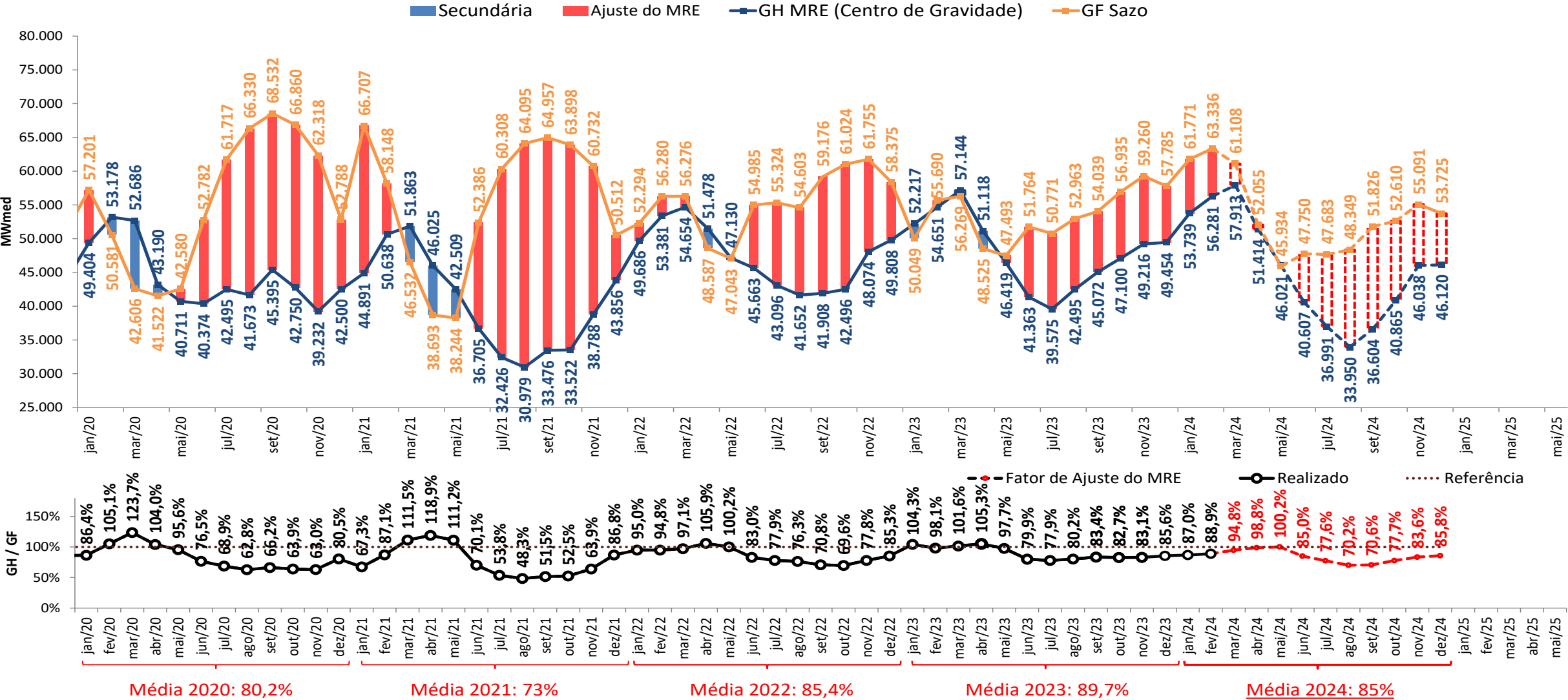

projeção do MRE

sensibilidade 2: proj. PLD, SMAP - Prec. 2021/2022 - PPrimavera

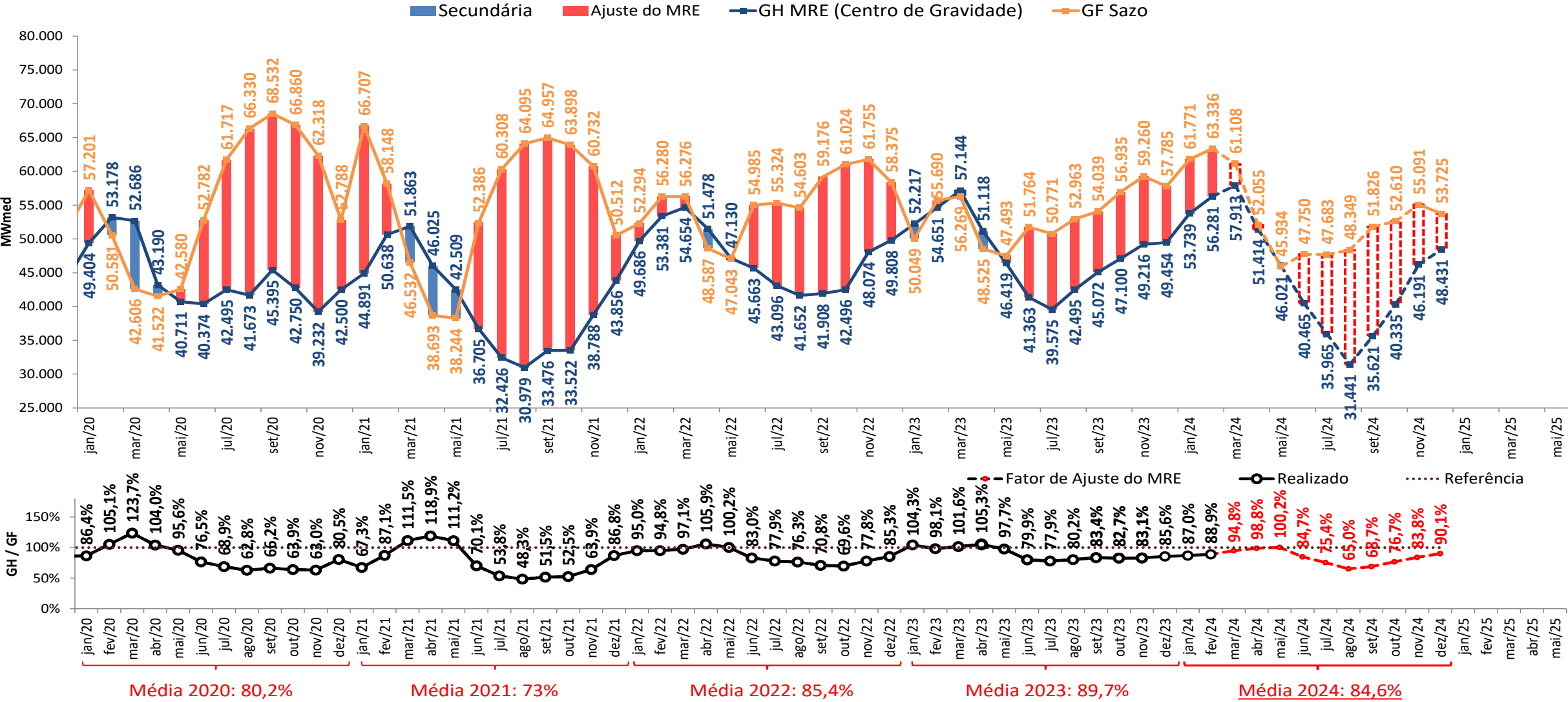

projeção do MRE
sensibilidade 3: proj. PLD, SMAP - Prec. 2007/2008

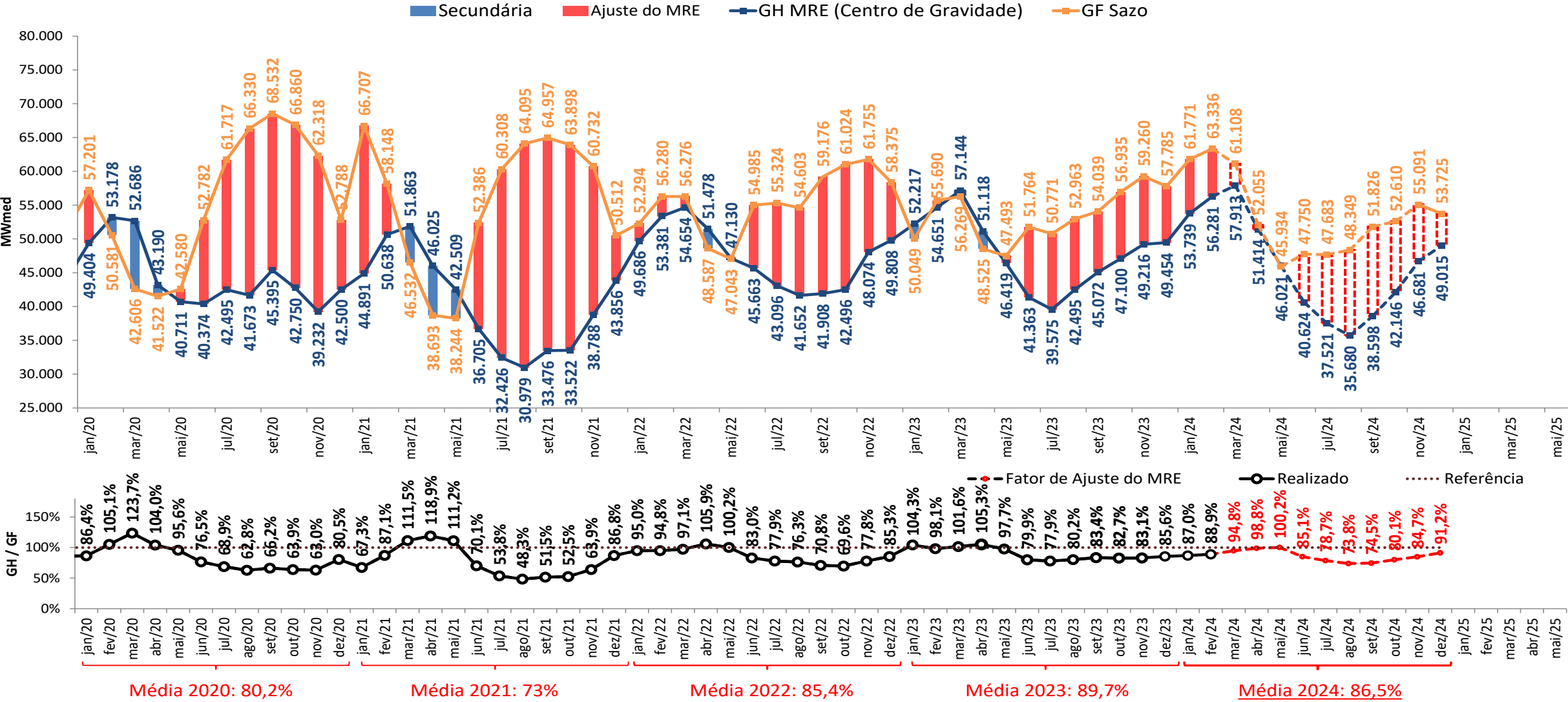

projeção do MRE
sensibilidade 4: proj. PLD, SMAP - Prec. 2007/2008 - PPrimavera

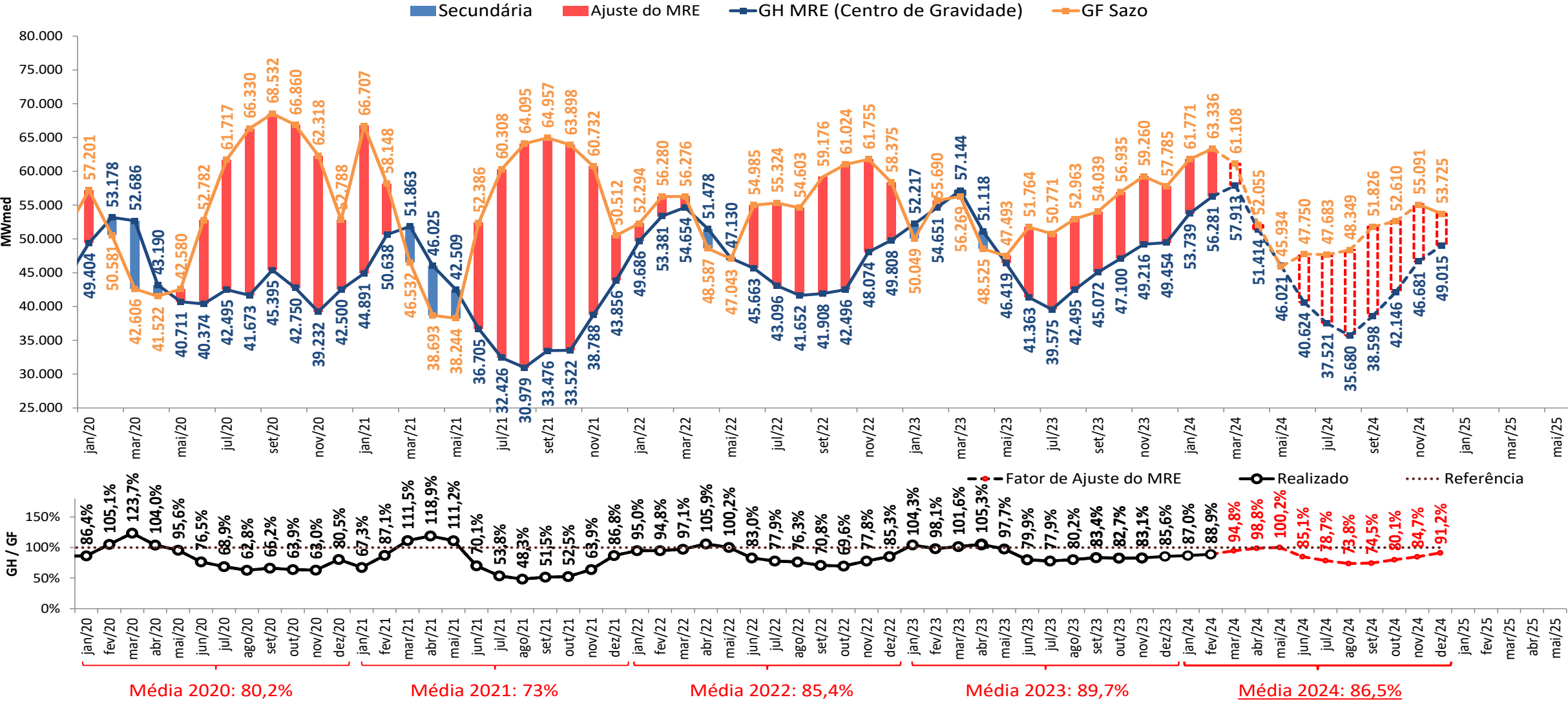

projeção de MRE para fins de repactuação do risco hidrológico
projeção do PLD

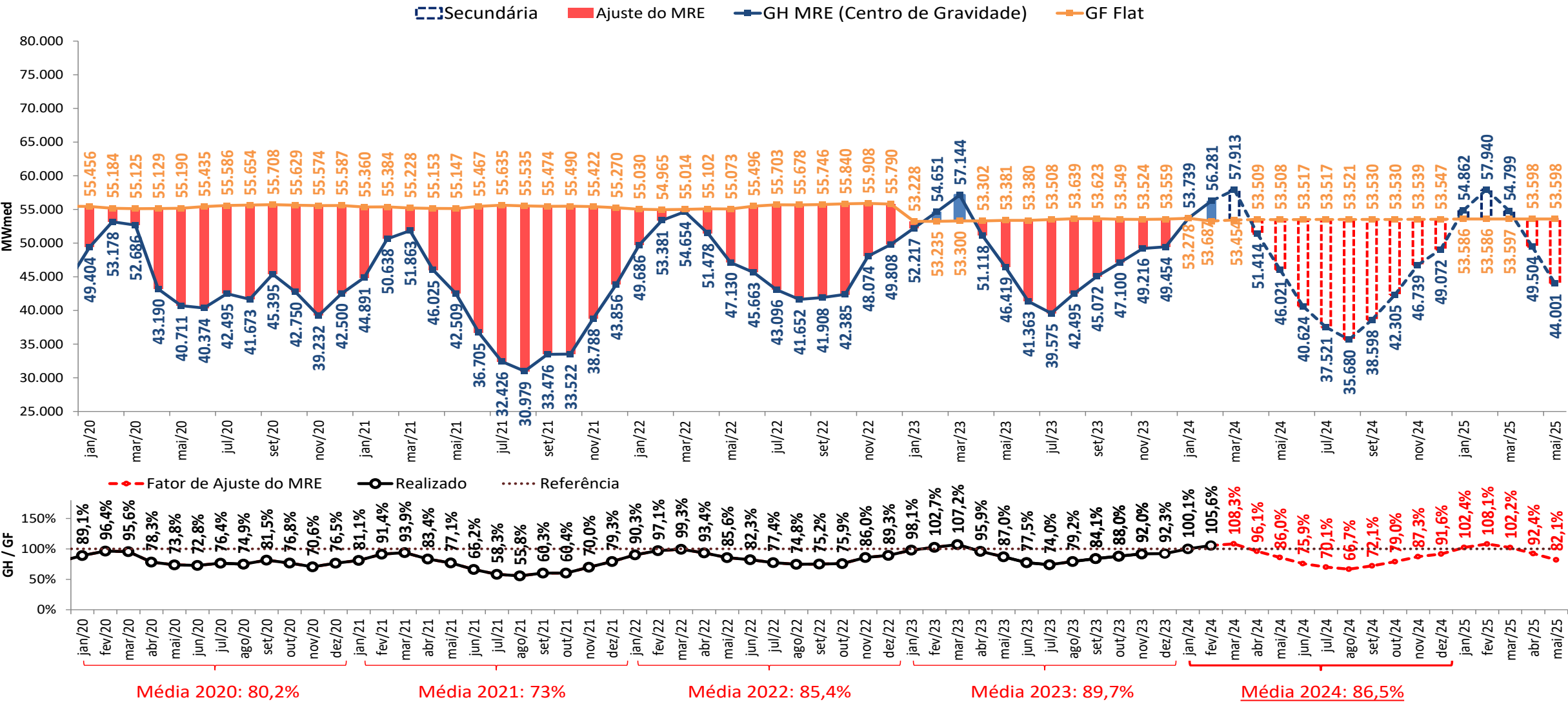

projeção de MRE para fins de repactuação do risco hidrológico

sensibilidade 1: proj. PLD, SMAP - Prec. 2021/2022

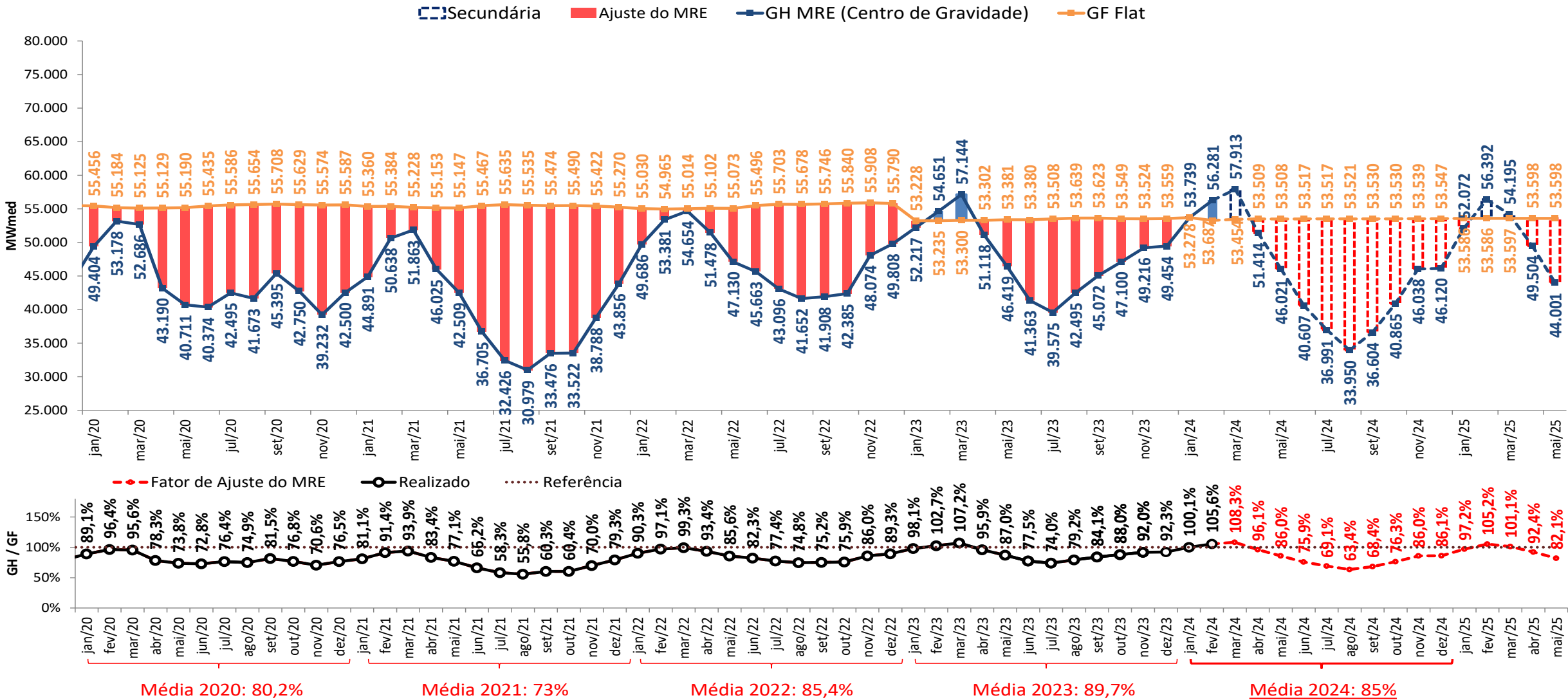

projeção de MRE para fins de repactuação do risco hidrológico

sensibilidade 2: proj. PLD, SMAP - Prec. 2021/2022 - PPrimavera

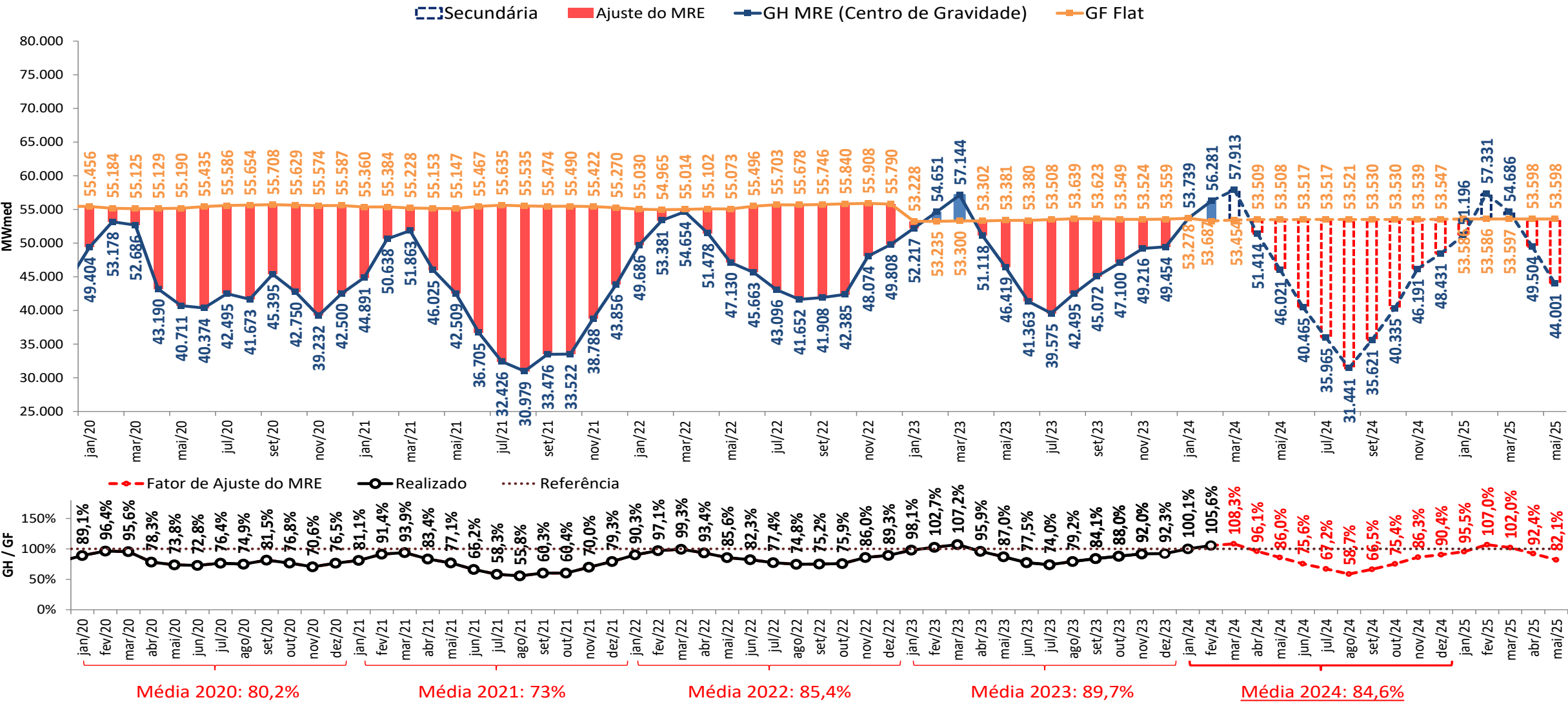

ccee



projeção de MRE para fins de repactuação do risco hidrológico
sensibilidade 4: proj. PLD, SMAP - Prec. 2007/2008 - PPrimavera

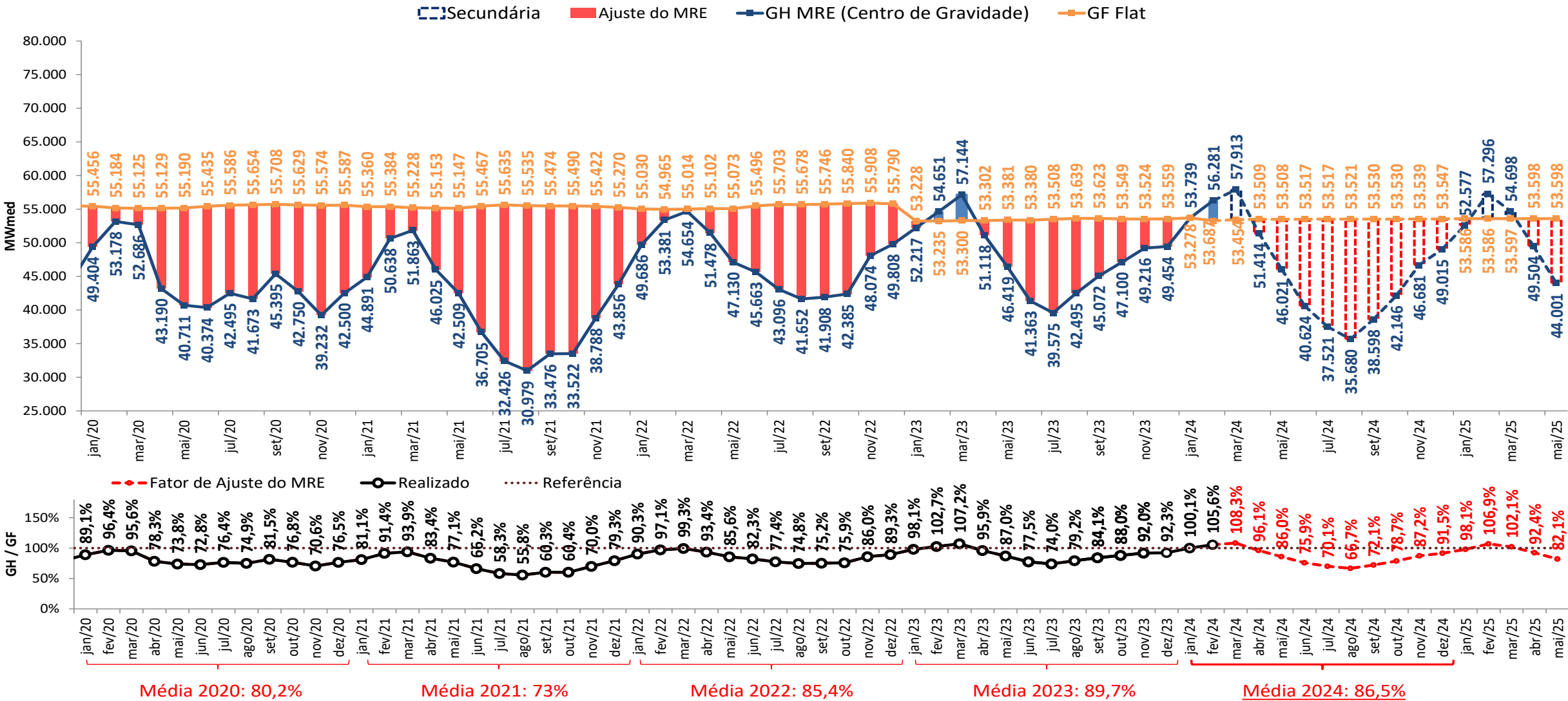

projeção de ESS e custos devido ao descolamento entre CMO e PLD

projeção do PLD

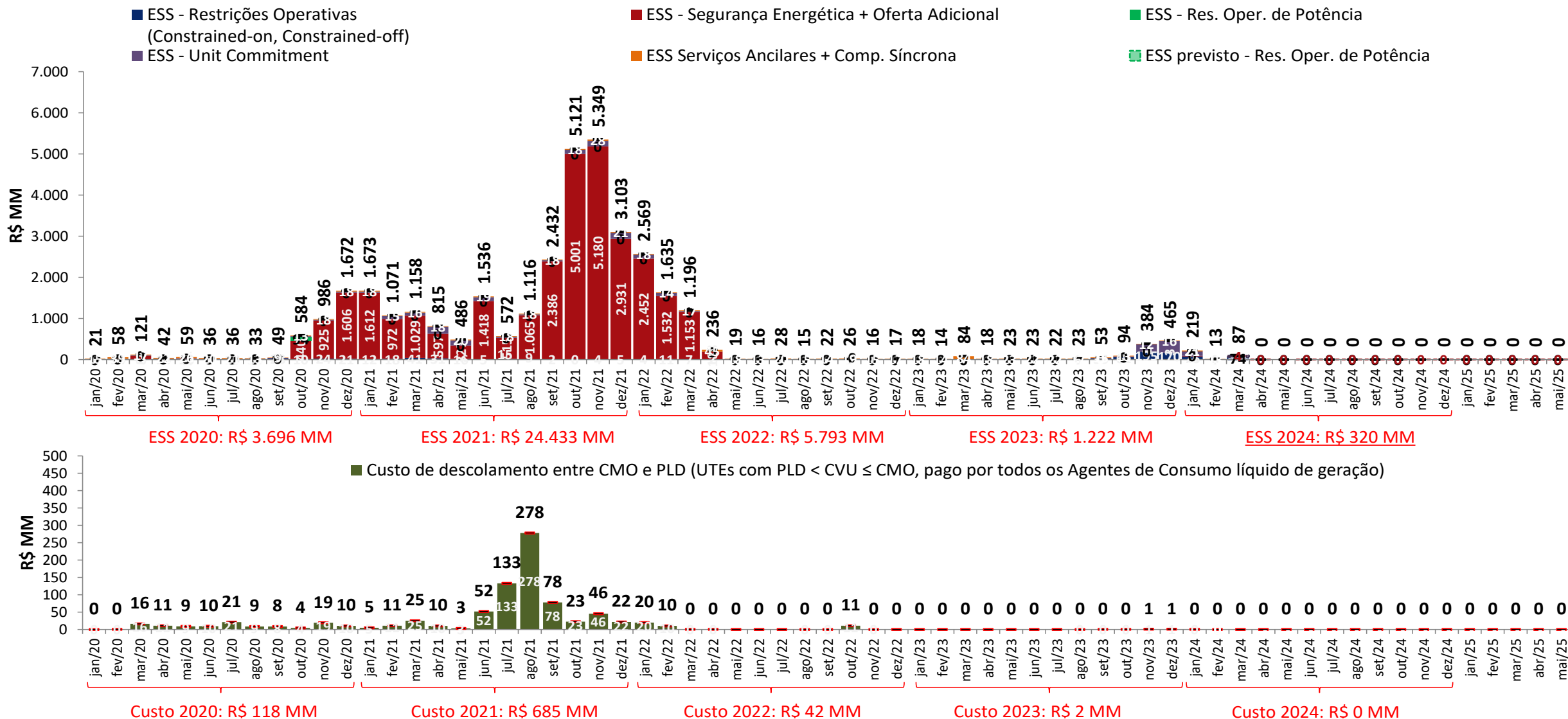

projeção de ESS e custos devido ao descolamento entre CMO e PLD

projeção do PLD

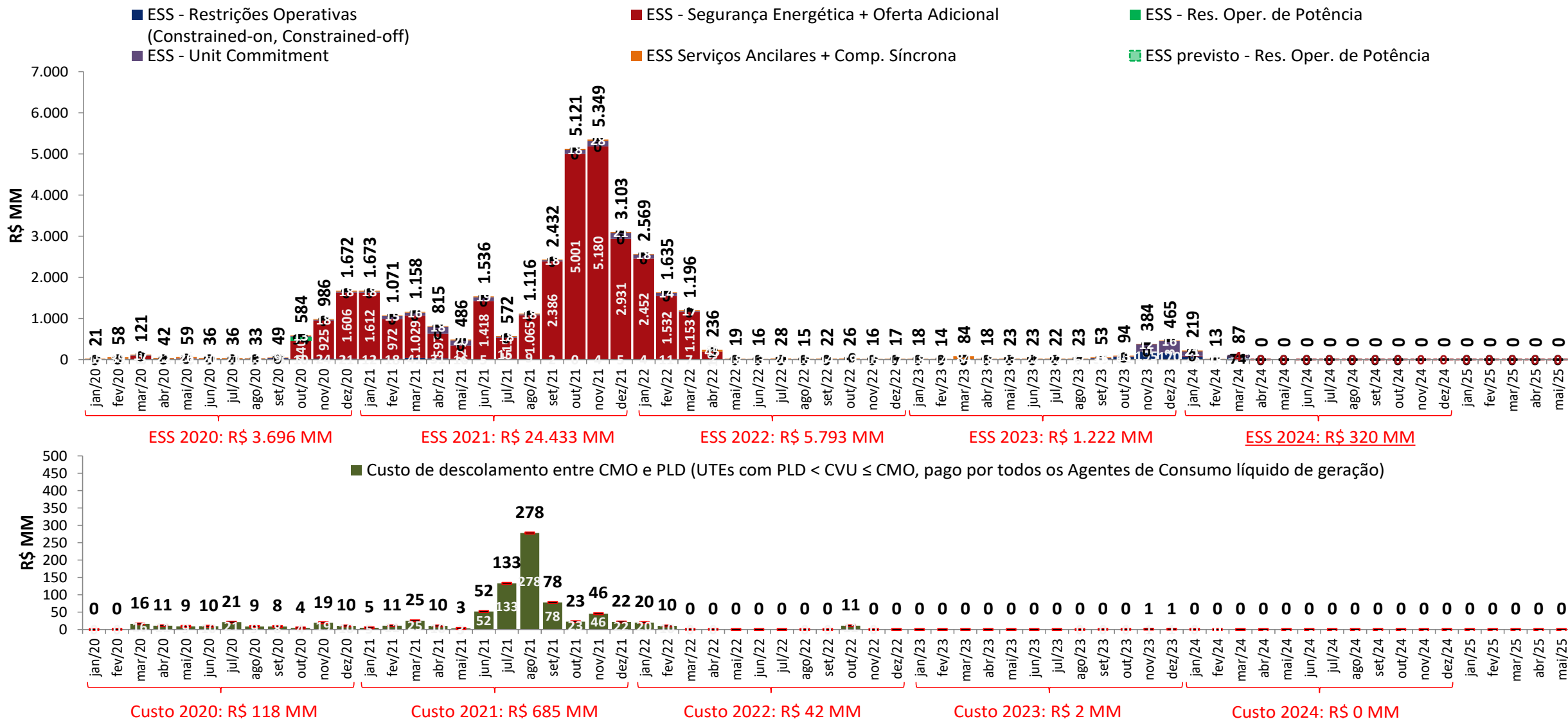

projeção de ESS e custos devido ao descolamento entre CMO e PLD

projeção do PLD

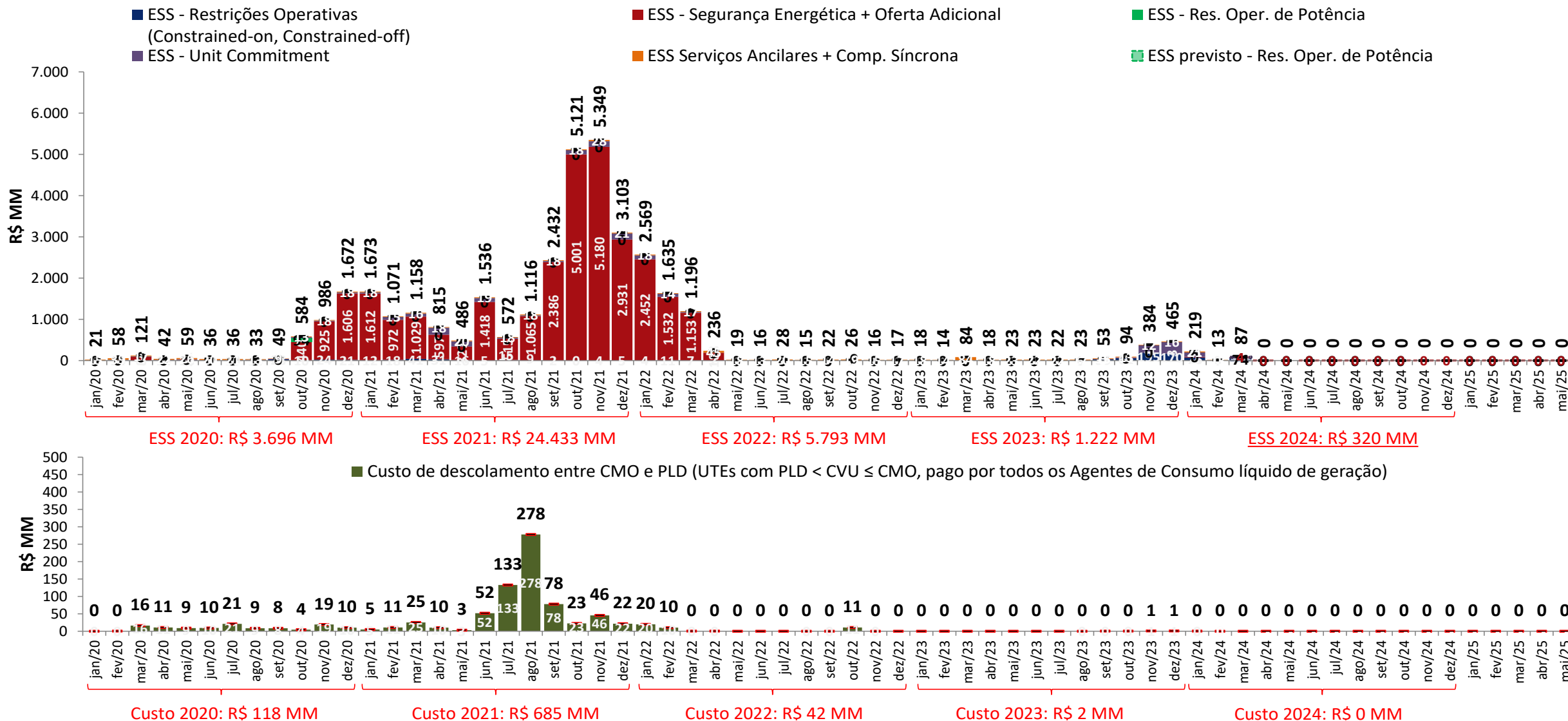

projeção de ESS e custos devido ao descolamento entre CMO e PLD

projeção do PLD

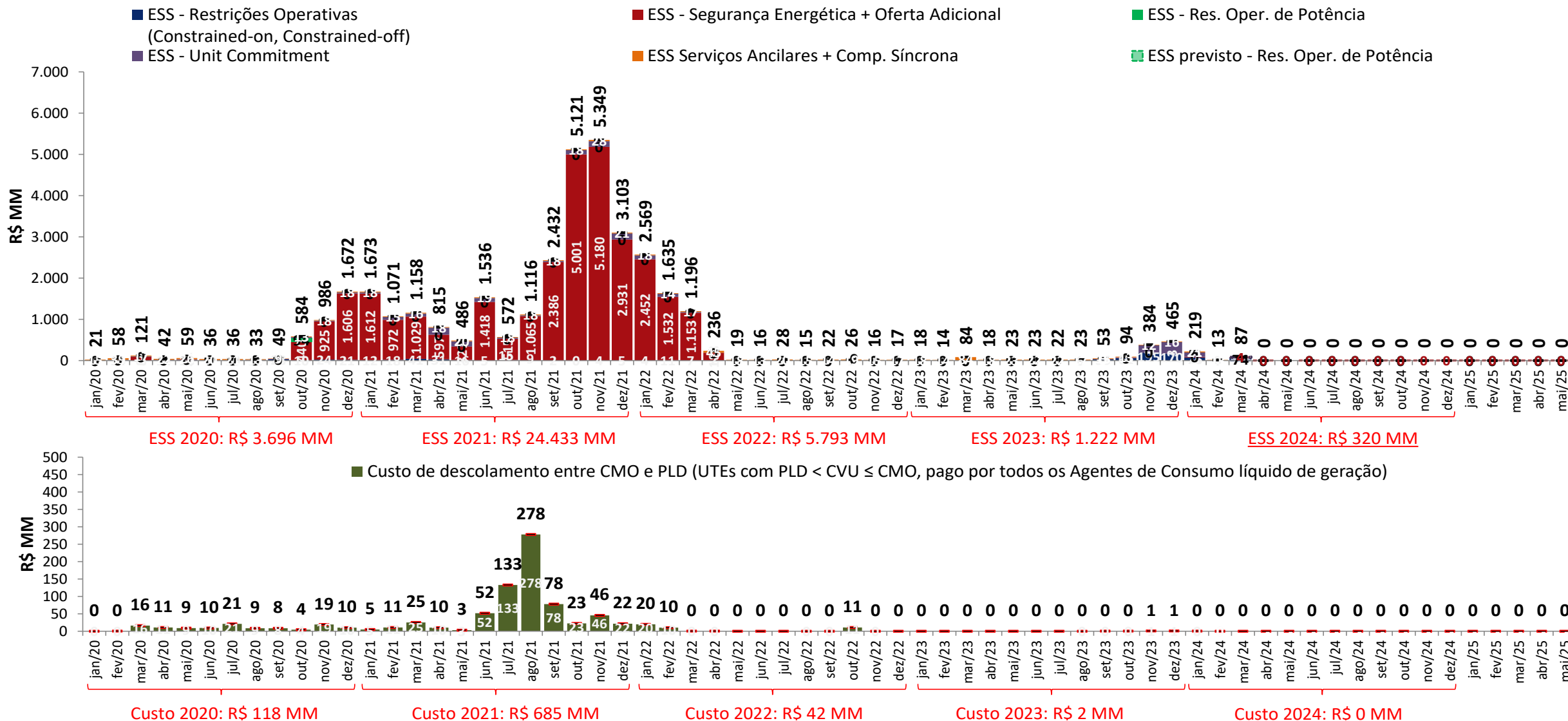

projeção de ESS e custos devido ao descolamento entre CMO e PLD

projeção do PLD

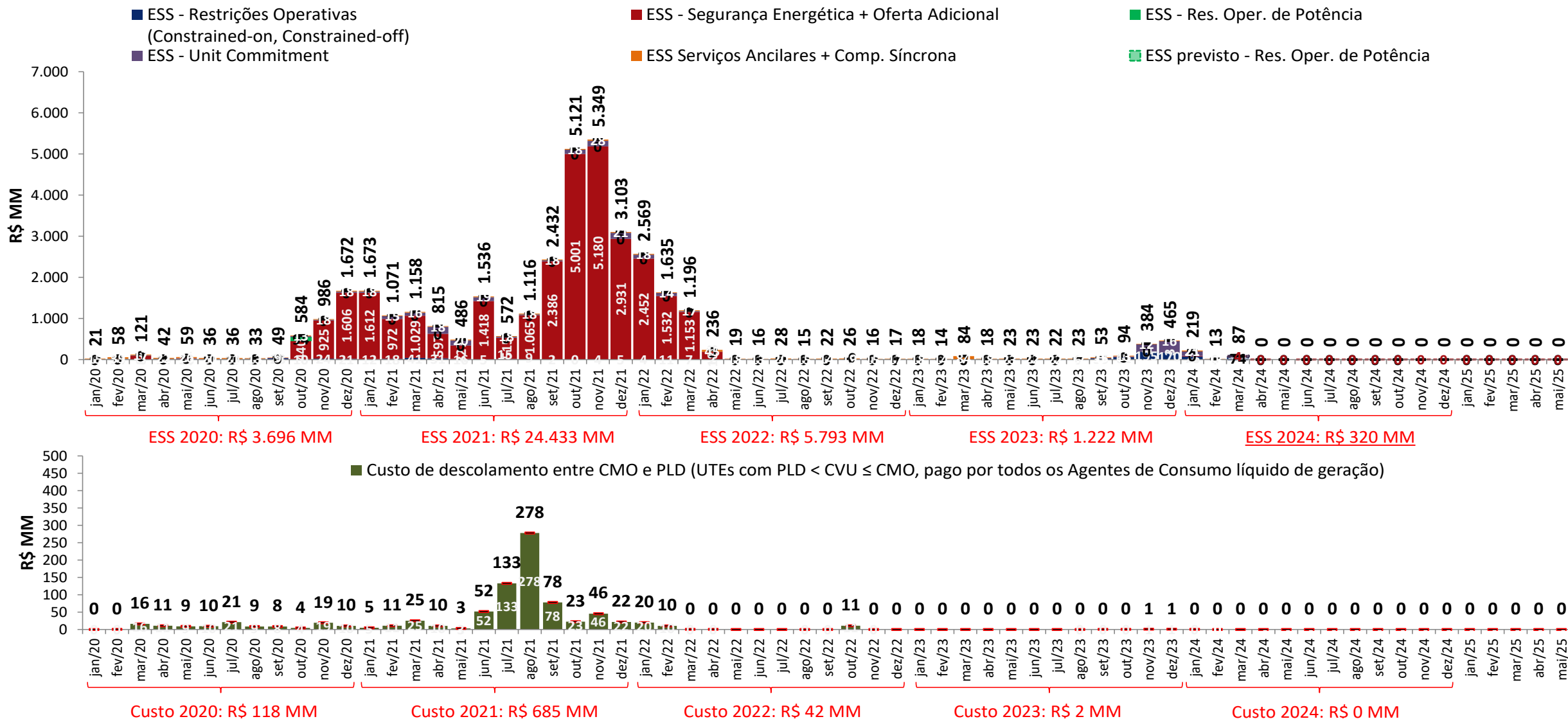

projeção da bandeira tarifária

projeção do PLD

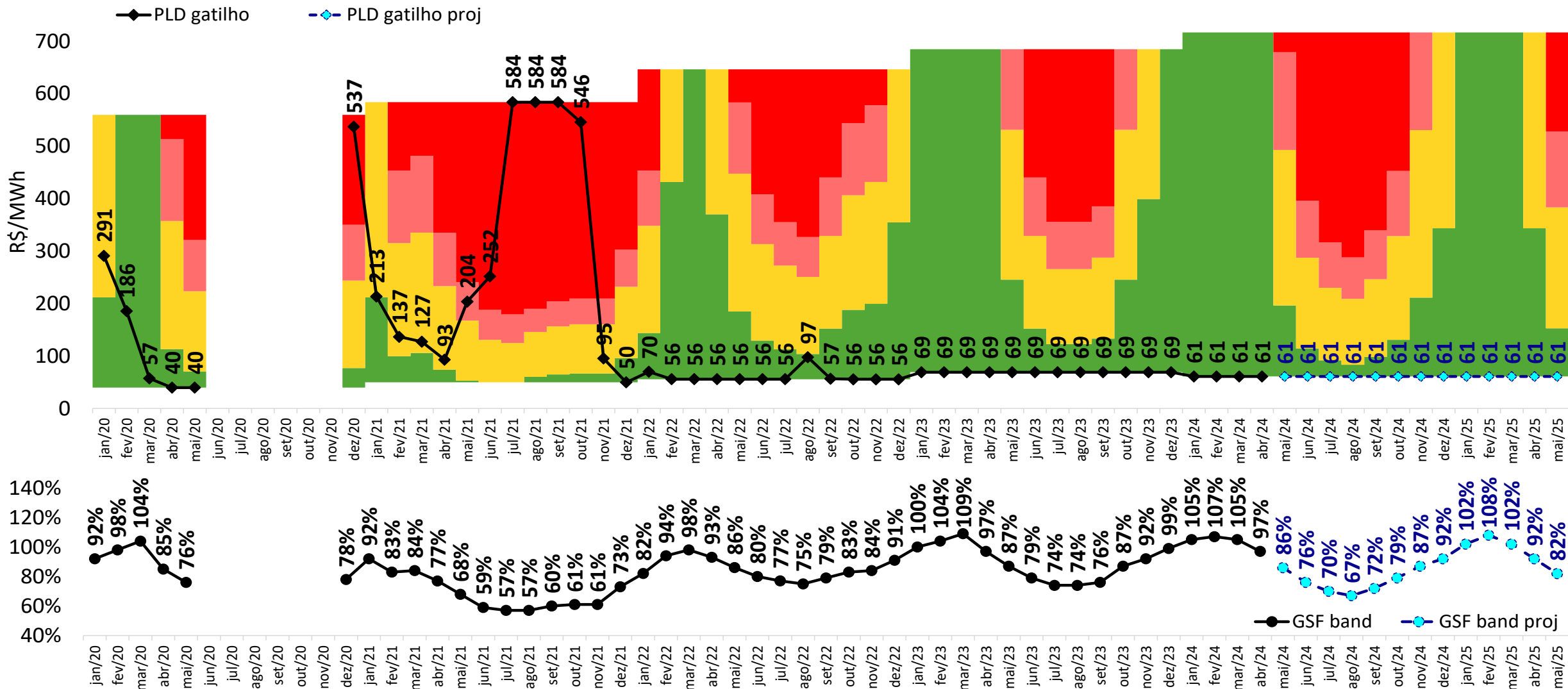

projeção da bandeira tarifária

sensibilidade 1: proj. PLD, SMAP - Prec. 2021/2022

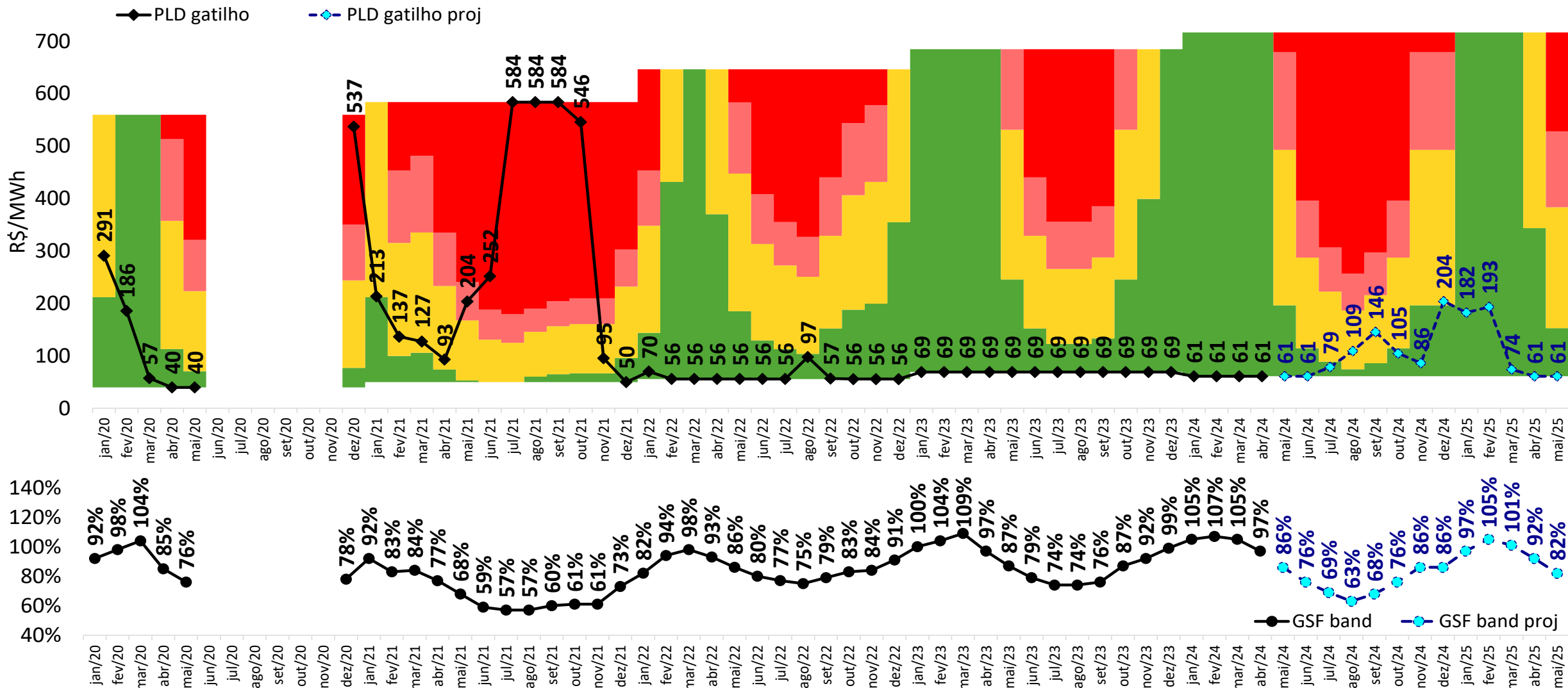

projeção da bandeira tarifária

sensibilidade 2: proj. PLD, SMAP - Prec. 2021/2022 - PPrimavera

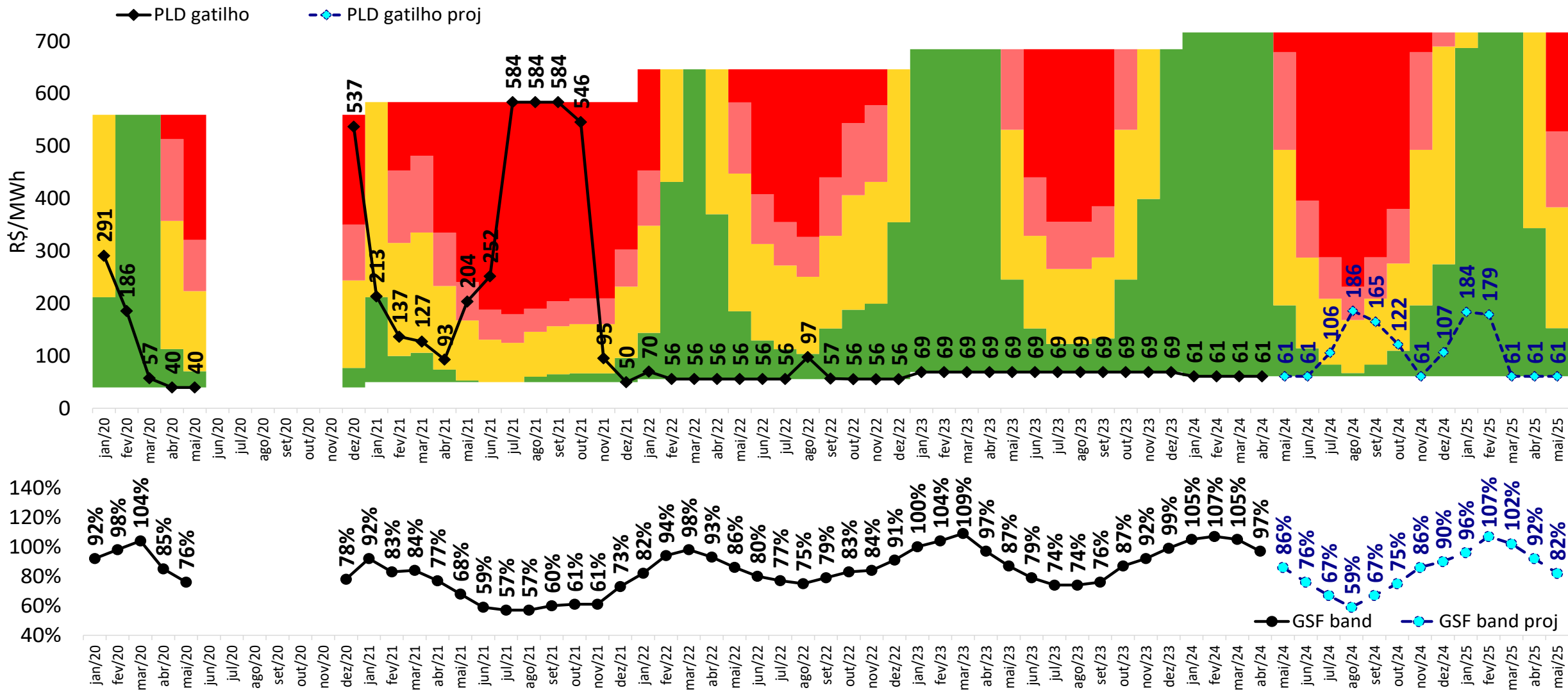

projeção da bandeira tarifária

sensibilidade 3: proj. PLD, SMAP - Prec. 2007/2008

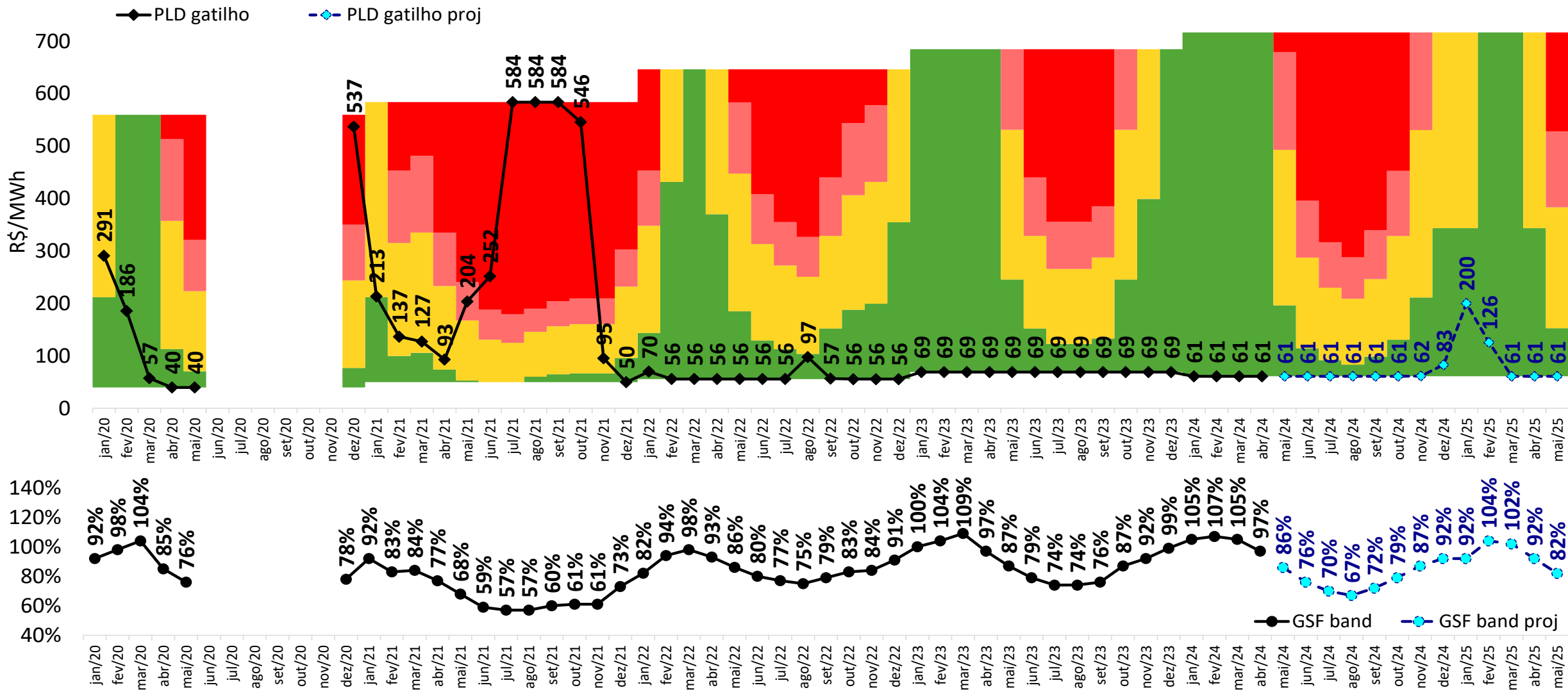

projeção da bandeira tarifária

sensibilidade 4: proj. PLD, SMAP - Prec. 2007/2008 - PPrimavera

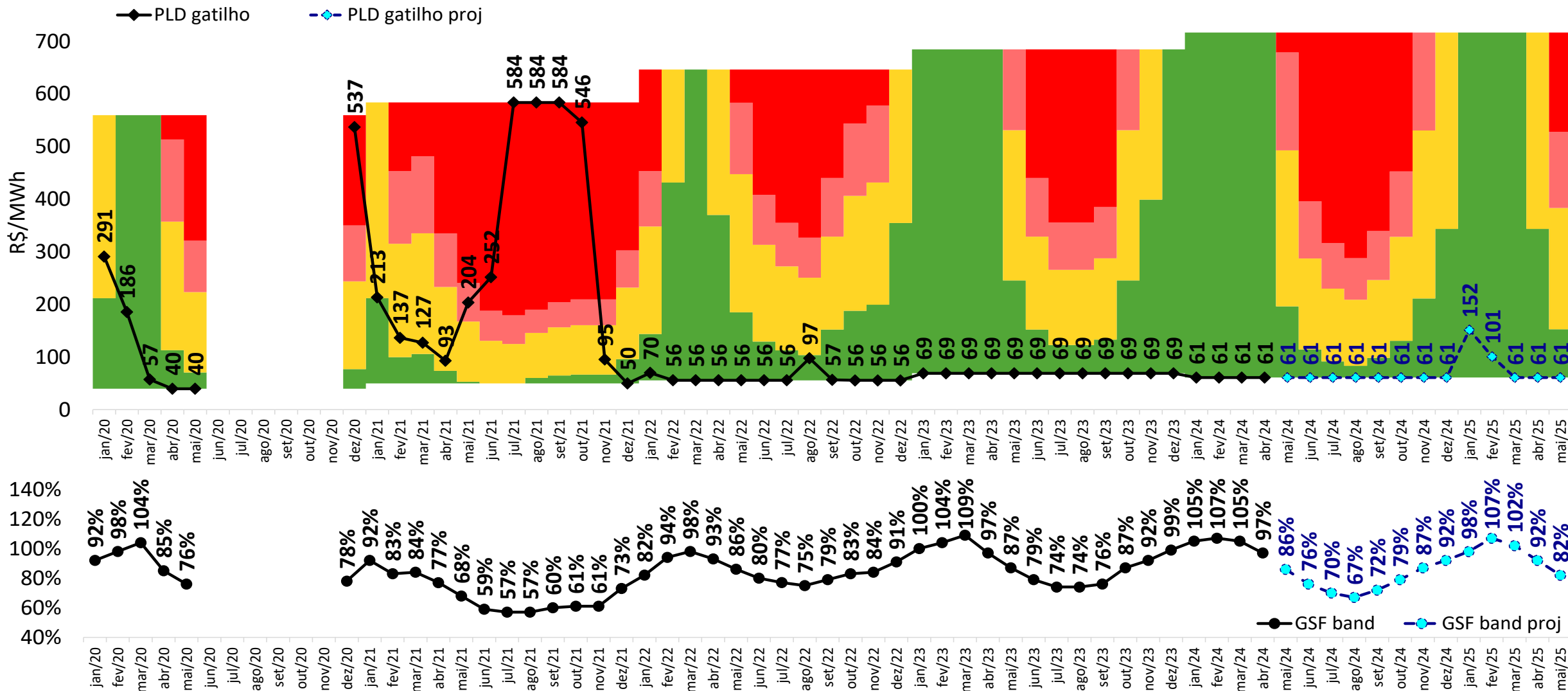

estimativa da garantia física sazonalizada do MRE (2023)

GF Sazo - perdas (≈3,941%) (MWmédio)	jan/24	fev/24	mar/24	abr/24	mai/24	jun/24	jul/24	ago/24	set/24	out/24	nov/24	dez/24
Sudeste	36.457	37.445	35.952	30.579	26.620	27.658	27.629	28.005	30.005	30.387	31.856	31.586
Sul	8.832	9.229	9.186	7.561	6.805	6.959	6.894	6.921	7.716	7.880	8.252	7.992
Nordeste	5.866	5.978	5.862	5.129	4.394	4.119	4.118	4.152	4.327	4.367	4.680	5.036
Norte	10.145	10.774	10.171	8.786	8.115	8.998	9.027	9.251	9.741	9.940	10.253	9.048
SIN	61.300	63.426	61.172	52.055	45.934	47.735	47.668	48.328	51.790	52.574	55.040	53.662

UHEs - Expansão (MWmédio)	Submercado	jan/24	fev/24	mar/24	abr/24	mai/24	jun/24	jul/24	ago/24	set/24	out/24	nov/24	dez/24
Pacotão (PCH)	Sudeste								1,0	13,2	13,4	14,0	26,5
Pacotão (PCH)	Sul						15,9	15,8	21,1	24,0	24,3	29,1	28,4
Pacotão (PCH)	Nordeste											10,3	10,0

Perfil MRE	jan/24	fev/24	mar/24	abr/24	mai/24	jun/24	jul/24	ago/24	set/24	out/24	nov/24	dez/24
SIN	115%	119%	115%	97%	86%	89%	89%	91%	97%	98%	103%	100%

Expansão UHEs - perdas (≈3,941%) (MWmédio)	jan/24	fev/24	mar/24	abr/24	mai/24	jun/24	jul/24	ago/24	set/24	out/24	nov/24	dez/24
SIN	0,0	0,0	0,0	0,0	0,0	0,0	0,0	0,0	0,0	0,0	0,0	0,0

Expansão PCH part. MRE e perdas (MWmédio)	jan/24	fev/24	mar/24	abr/24	mai/24	jun/24	jul/24	ago/24	set/24	out/24	nov/24	dez/24
Sudeste	0,0	0,0	0,0	0,0	0,0	0,0	0,0	0,9	12,6	12,8	13,4	25,5
Sul	0,0	0,0	0,0	0,0	0,0	15,2	15,2	20,3	23,0	23,4	28,0	27,3
Nordeste	0,0	0,0	0,0	0,0	0,0	0,0	0,0	0,0	0,0	0,0	9,9	9,6
SIN	0,0	0,0	0,0	0,0	0,0	15,2	15,2	21,2	35,7	36,2	51,3	62,4

GF Sazo Total (MWmédio)	jan/24	fev/24	mar/24	abr/24	mai/24	jun/24	jul/24	ago/24	set/24	out/24	nov/24	dez/24
Sudeste	36.457	37.445	35.952	30.579	26.620	27.658	27.629	28.006	30.018	30.400	31.869	31.611
Sul	8.832	9.229	9.186	7.561	6.805	6.975	6.909	6.941	7.739	7.903	8.279	8.020
Nordeste	5.866	5.978	5.862	5.129	4.394	4.119	4.118	4.152	4.327	4.367	4.690	5.046
Norte	10.145	10.774	10.171	8.786	8.115	8.998	9.027	9.251	9.741	9.940	10.253	9.048
SIN	61.300	63.426	61.172	52.055	45.934	47.750	47.683	48.349	51.826	52.610	55.091	53.725

- *Estimativa de perdas globais considera o histórico dos últimos 12 meses*

estimativa da garantia física do MRE para fins de repactuação do risco hidrológico (2023)

GF FLAT Proj.PLD - perdas (≈3,941%) (MWmédio)	jan/24	fev/24	mar/24	abr/24	mai/24	jun/24	jul/24	ago/24	set/24	out/24	nov/24	dez/24
Sudeste	31.686	31.591	31.448	31.433	31.010	31.002	31.013	31.006	31.000	30.926	30.968	31.494
Sul	7.676	7.786	8.036	7.772	7.927	7.801	7.738	7.662	7.972	8.020	8.022	7.969
Nordeste	5.098	5.043	5.128	5.272	5.119	4.617	4.622	4.597	4.471	4.445	4.549	5.022
Norte	8.817	9.089	8.897	9.032	9.453	10.086	10.133	10.242	10.064	10.116	9.968	9.022
SIN	53.278	53.510	53.509	53.509	53.508	53.506	53.506	53.507	53.507	53.507	53.507	53.507

UHEs - Expansão (MWmédio)	Submercado	jan/24	fev/24	mar/24	abr/24	mai/24	jun/24	jul/24	ago/24	set/24	out/24	nov/24	dez/24
Pacotão (PCH)	Sudeste								1,1	13,5	13,5	13,5	26,4
Pacotão (PCH)	Sul						16,9	16,9	22,4	23,8	23,8	27,4	27,4
Pacotão (PCH)	Nordeste											10,2	10,2

Expansão - perdas (≈3,941%) (MWmédio)	jan/24	fev/24	mar/24	abr/24	mai/24	jun/24	jul/24	ago/24	set/24	out/24	nov/24	dez/24
SIN	0,0	0,0	0,0	0,0	0,0	0,0	0,0	0,0	0,0	0,0	0,0	0,0

Expansão PCH part. MRE e perdas (MWmédio)	jan/24	fev/24	mar/24	abr/24	mai/24	jun/24	jul/24	ago/24	set/24	out/24	nov/24	dez/24
Sudeste	0,0	0,0	0,0	0,0	0,0	0,0	0,0	0,7	8,4	8,4	8,4	16,5
Sul	0,0	0,0	0,0	0,0	0,0	10,6	10,6	14,0	14,8	14,8	17,1	17,1
Nordeste	0,0	0,0	0,0	0,0	0,0	0,0	0,0	0,0	0,0	0,0	6,3	6,3
SIN	0,0	0,0	0,0	0,0	0,0	10,6	10,6	14,6	23,3	23,3	31,9	39,9

GF FLAT Total (MWmédio)	jan/24	fev/24	mar/24	abr/24	mai/24	jun/24	jul/24	ago/24	set/24	out/24	nov/24	dez/24
Sudeste	31.686	31.591	31.448	31.433	31.010	31.002	31.013	31.006	31.009	30.935	30.977	31.511
Sul	7.676	7.786	8.036	7.772	7.927	7.811	7.748	7.676	7.987	8.035	8.039	7.986
Nordeste	5.098	5.043	5.128	5.272	5.119	4.617	4.622	4.597	4.471	4.445	4.556	5.028
Norte	8.817	9.089	8.897	9.032	9.453	10.086	10.133	10.242	10.064	10.116	9.968	9.022
SIN	53.278	53.510	53.509	53.509	53.508	53.517	53.517	53.521	53.530	53.530	53.539	53.547

- De acordo com a Resolução Normativa ANEEL nº 684 de 11 de dezembro de 2015, o montante do risco hidrológico a ser transferido aos consumidores utiliza como base a quantidade mensal de garantia física sazonalizada de forma uniforme (“flat”).
 - Estimativa de perdas globais considera o histórico dos últimos 12 meses

Projeção do PLD

Gerência Executiva de Preços,
Modelos e Estudos Energéticos



ccee.org.br



[ccee_oficial](https://www.instagram.com/ccee_oficial)



[CCEE Oficial](https://www.youtube.com/CCEE%20Oficial)



[ccee_oficial](https://twitter.com/ccee_oficial)



<https://www.linkedin.com/company/cc-ee>



<https://www.facebook.com/cceeoficial>



ccee